

# คู่มือการใช้งาน

## ระบบงบประมาณ

**Naga**

บริษัท นากาอินโนเวชัน เทคโนโลยี จำกัด (Naga Innovation Technology co., Ltd.)

269/20 ถ.พระองค์ขาว ต.ในเมือง อ.เมือง จ.พิษณุโลก 65000 โทร. 055-304803, 081-2837653,

084-3802944

## สารบัญ

รายการ	หน้า
<b>1. บันทึกงบประมาณ</b>	
1.1 บันทึกข้อมูลงบประมาณ	2-5
1.2 บันทึกการตั้งยอดงบประมาณ	6-8
1.3 บันทึกการโอนยอดงบประมาณ	8-10
1.4 เลือกรับงบประมาณ	11
1.5 บันทึกการตัดจ่ายงบประมาณ	12-14
1.6 ปิดการใช้เงินตามรหัสกิจกรรม	14-15
1.7 เปิดการใช้เงินตามรหัสกิจกรรม	16-17
1.8 ปิดการบันทึกโครงการทั้งหมด	17-18
1.9 รายงานการตัดจ่ายงบประมาณ	
- รายงานยอดการตัดจ่ายงบประมาณ (แยกตามแหล่งเงิน)	18-19
- รายงานยอดการตัดจ่ายงบประมาณ (แยกตามผลผลิต)	20-21
- รายงานยอดการตัดจ่ายงบประมาณ (แยกตามโครงการ)	21-22
- รายงานยอดการตัดจ่ายงบประมาณ (แยกตามกิจกรรม)	23-24
- รายงานยอดการตัดจ่ายงบประมาณ (แยกตามหมวดรายจ่าย)	24-25
- รายงานยอดการตัดจ่ายงบประมาณ (แผน/ผล)	26-27
<b>2. บันทึกข้อมูลทั่วไป</b>	
2.1 บันทึกข้อมูลหลัก	27-29

### การเข้าสู่โปรแกรม

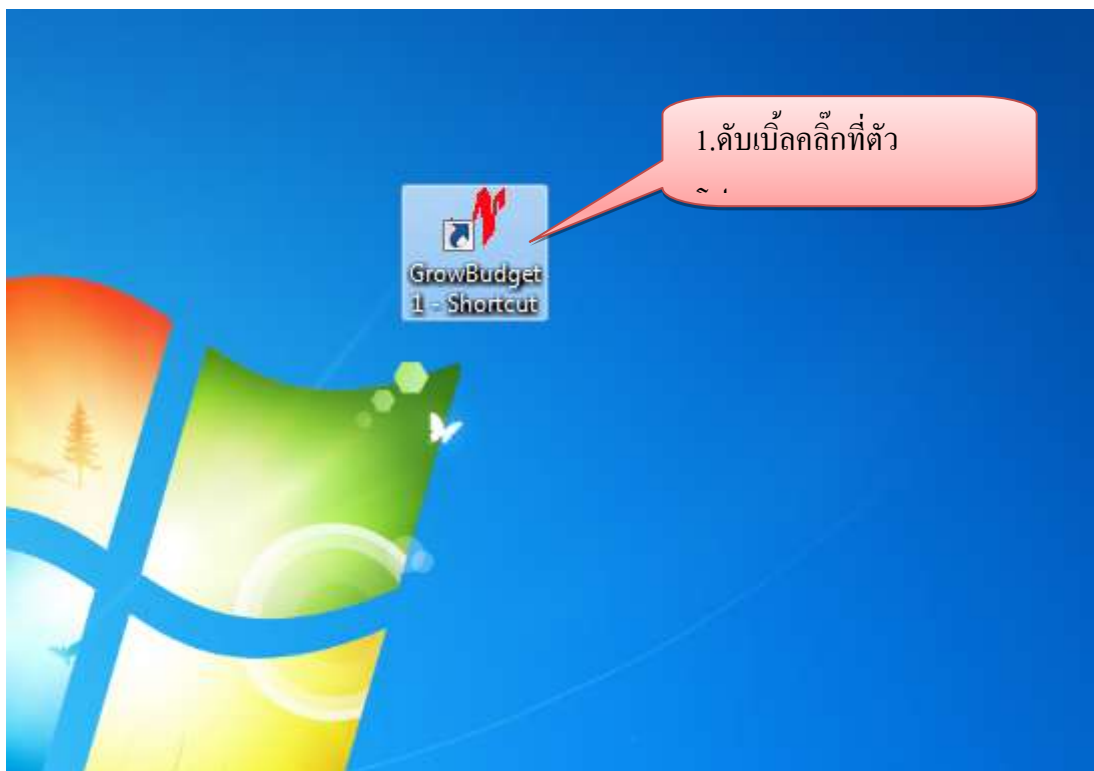

รูปที่ 1

### - ผู้ใช้งาน Login เข้าสู่ระบบ

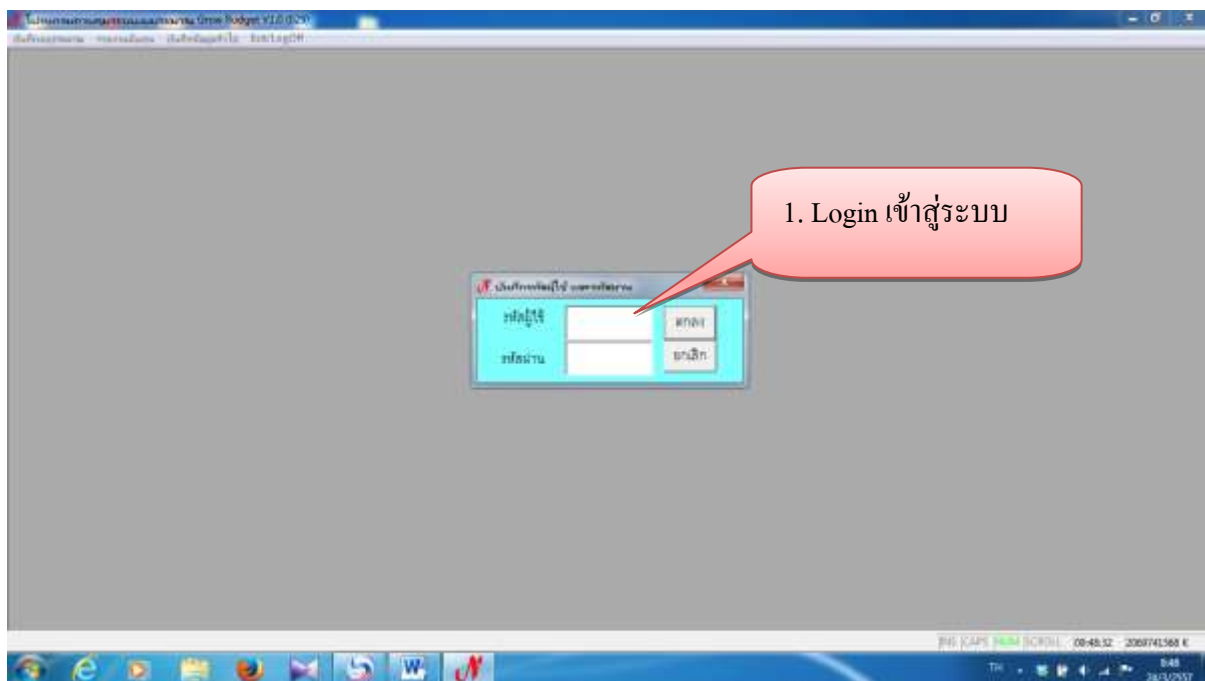

รูปที่ 2

# 1. บันทึกงบประมาณ

## 1.1 บันทึกข้อมูลงบประมาณ

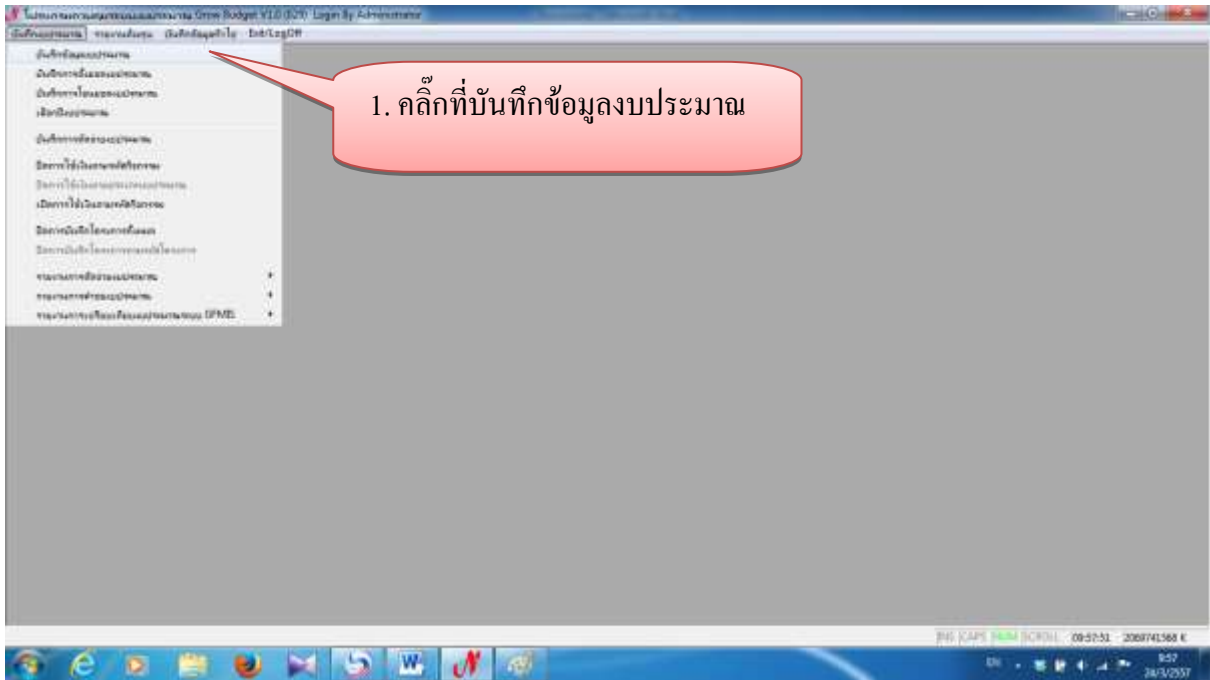

รูปที่ 3

1. คลิกที่เครื่องหมาย + เพื่อเลือกรายการ

2. คลิกที่เครื่องหมาย + เพื่อเลือกรายการ

3. คลิกเลือกรายการที่ต้องการ

4. จากนั้นคลิกเลือกรายการประเภทงบประมาณที่ต้องการเลือก

5. ก็จะปรากฏข้อมูลขึ้นมาดังนี้

รหัส	กิจกรรมย่อย	จำนวนงบ...	ประเภททาง...	หน่วยงาน	กองทุน	แผนกพัสดุ
201101010112	ก 1 บริหารทรัพยากรบุคคล (ค่าจ้างชั่วคราว)	3186450.00	ค่าจ้างชั่วคราว	คณะวิทยาศาสตร์	กองทุนทั่วไป	ค.ศ. พ.ศ. ส.ศ.
201101010121	ก 2 บริหารทรัพยากรบุคคล (อุปดำรงจ้าง)	706630.00	ค่าตอบแทน	คณะวิทยาศาสตร์	กองทุนทั่วไป	ค.ศ. พ.ศ. ส.ศ.
201101010221	ค 2 พัฒนาระบบ	806000.00	ค่าตอบแทน	คณะวิทยาศาสตร์	กองทุนทั่วไป	ค.ศ. พ.ศ. ส.ศ.
201101010321	ค 3 พัฒนาระบบบริหารจัดการคณะวิทยาศาสตร์	100000.00	ค่าตอบแทน	คณะวิทยาศาสตร์	กองทุนทั่วไป	ค.ศ. พ.ศ. ส.ศ.
201101010421	ค 4 พัฒนาระบบบริหารจัดการคณะวิทยาศาสตร์	635660.00	ค่าตอบแทน	คณะวิทยาศาสตร์	กองทุนทั่วไป	ค.ศ. พ.ศ. ส.ศ.
201101010422	ค 5 พัฒนาระบบบริหารจัดการคณะวิทยาศาสตร์	1000.00	ค่าตอบแทน	คณะวิทยาศาสตร์	กองทุนทั่วไป	ค.ศ. พ.ศ. ส.ศ.
201101010521	ค 6 พัฒนาระบบบริหารจัดการคณะวิทยาศาสตร์	230000.00	ค่าตอบแทน	คณะวิทยาศาสตร์	กองทุนทั่วไป	ค.ศ. พ.ศ. ส.ศ.
201101010621	ค 7 พัฒนาระบบบริหารจัดการคณะวิทยาศาสตร์	200000.00	ค่าตอบแทน	คณะวิทยาศาสตร์	กองทุนทั่วไป	ค.ศ. พ.ศ. ส.ศ.

รูปที่ 4

- การเพิ่มกิจกรรมหลัก

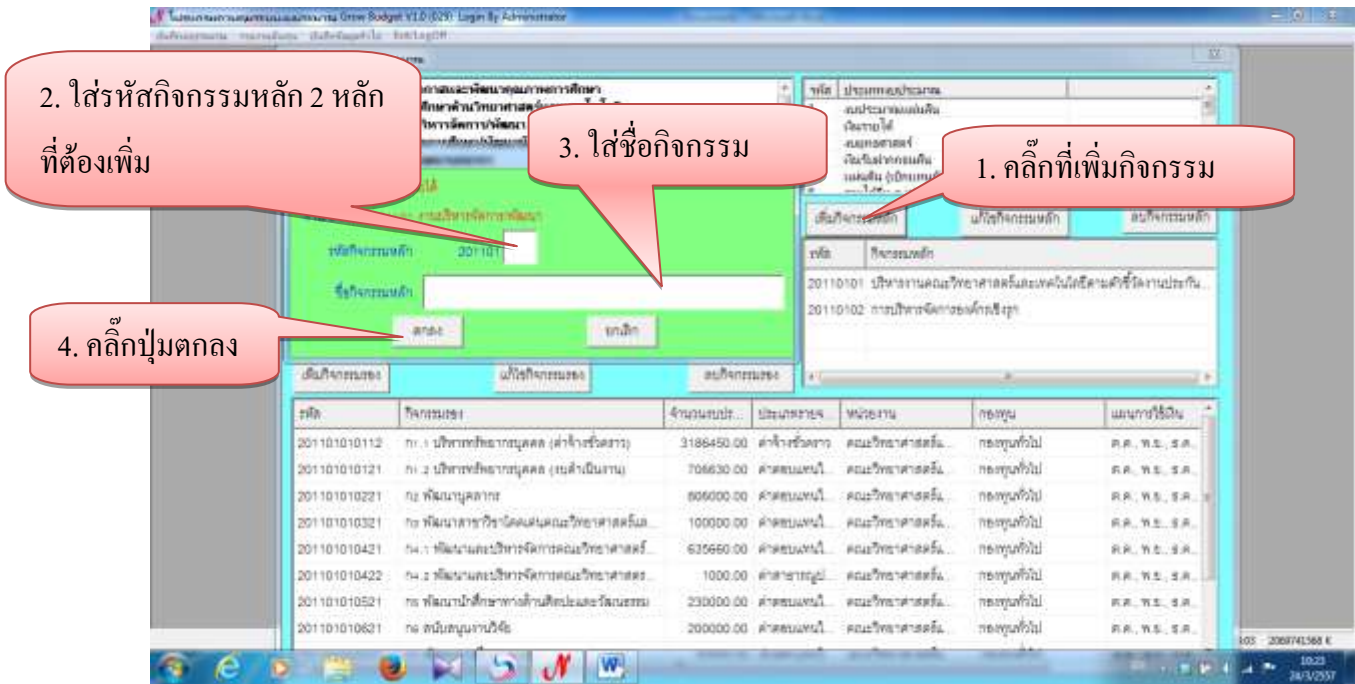

รูปที่ 5

- การแก้ไขกิจกรรมหลัก

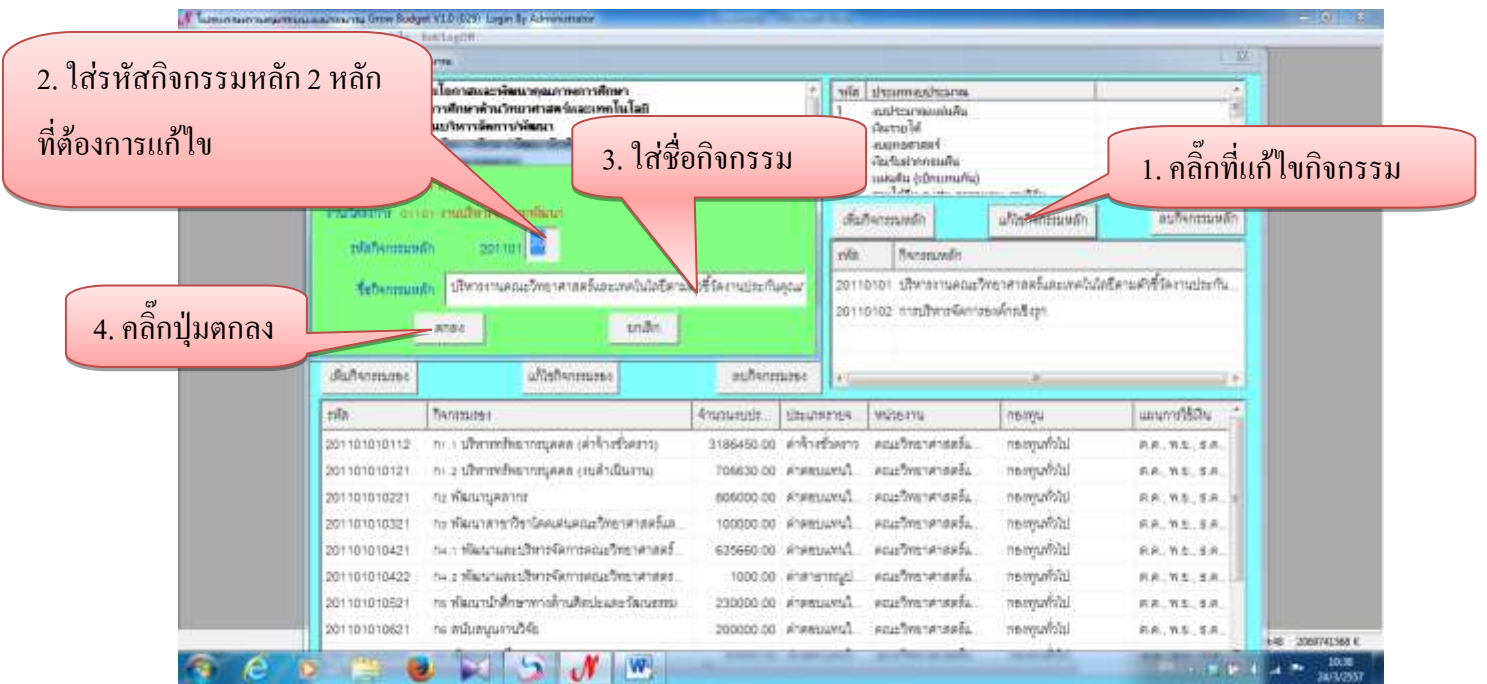

รูปที่ 6

- การลบกิจกรรมหลัก

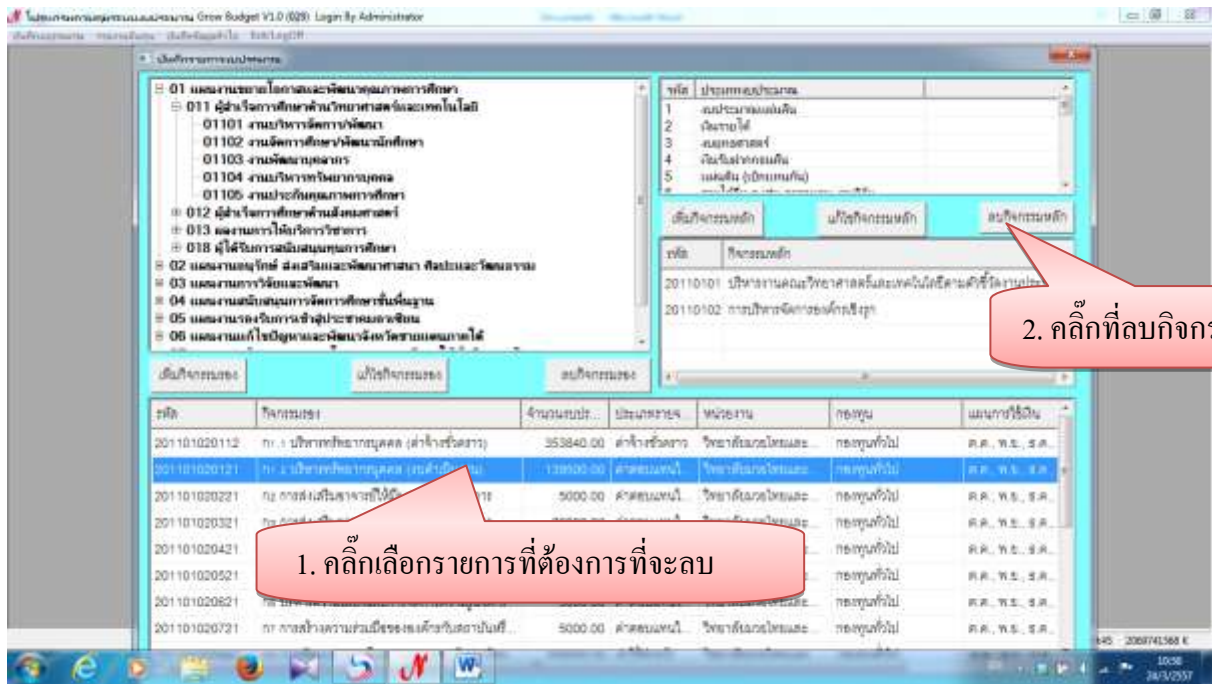

2. คลิกที่ลบกิจกรรมหลัก

รูปที่ 7

- การเพิ่มกิจกรรมรอง

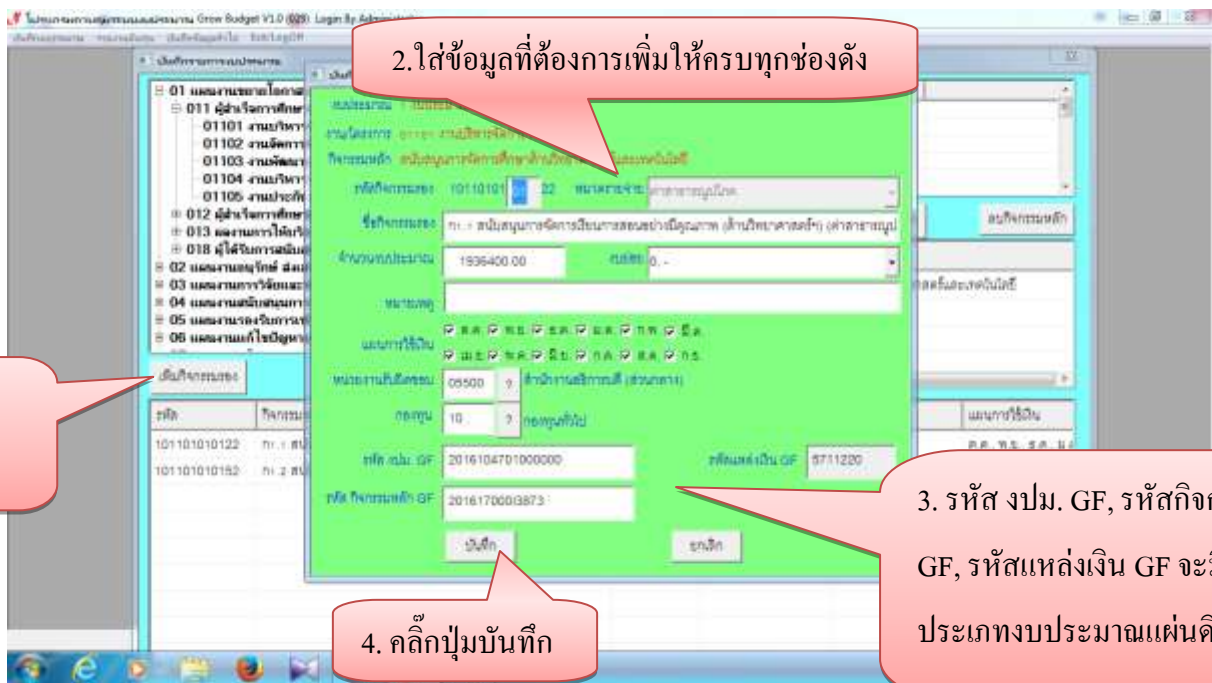

รูปที่ 8



- การแก้ไขกิจกรรมรอง

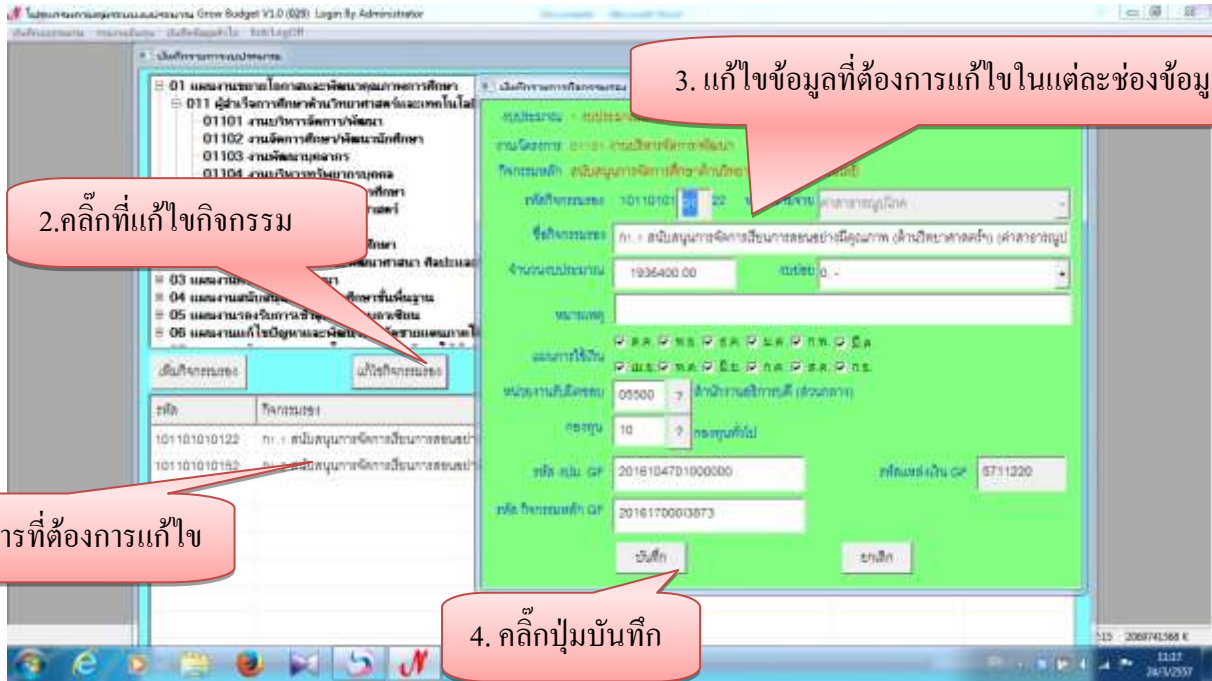

รูปที่ 9

- การลบกิจกรรมรอง

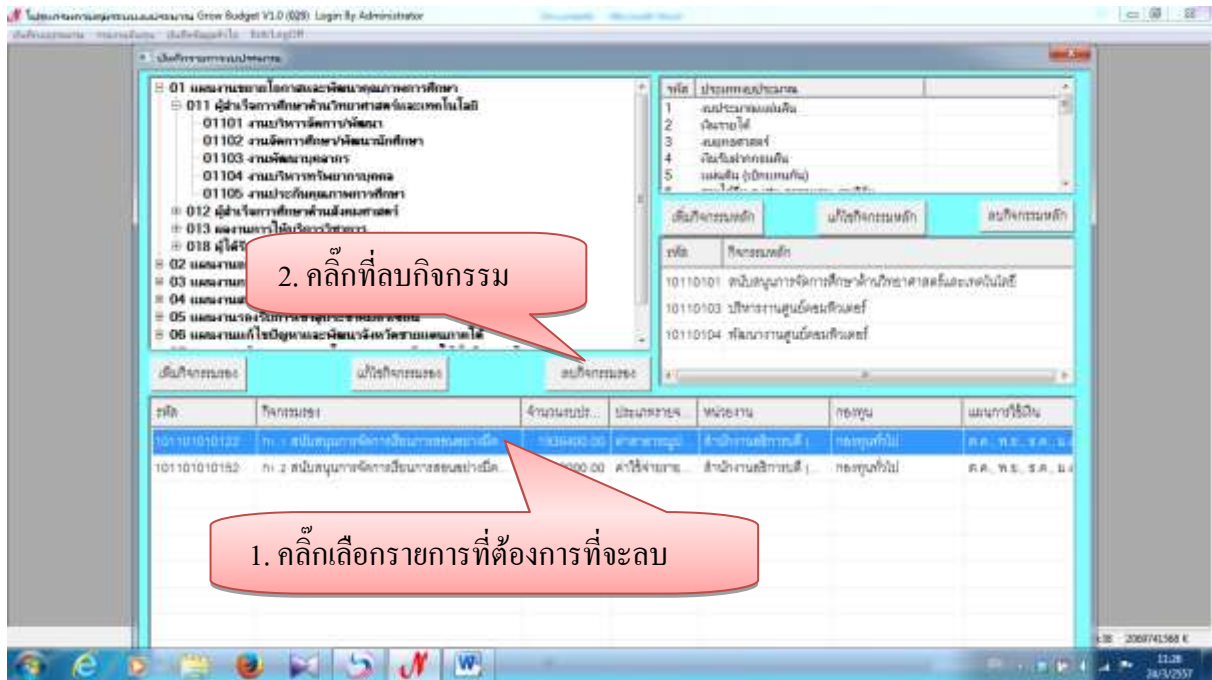

รูปที่ 10

### 1.2 บันทึกการตั้งยอดงบประมาณ

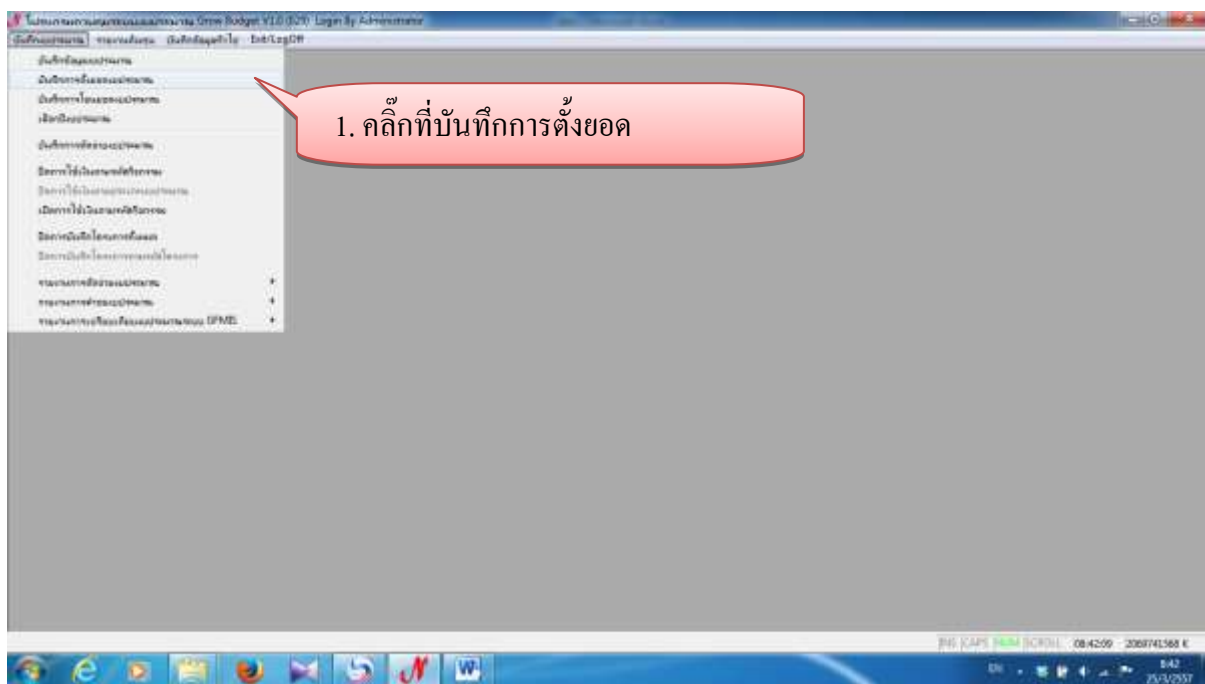

รูปที่ 11

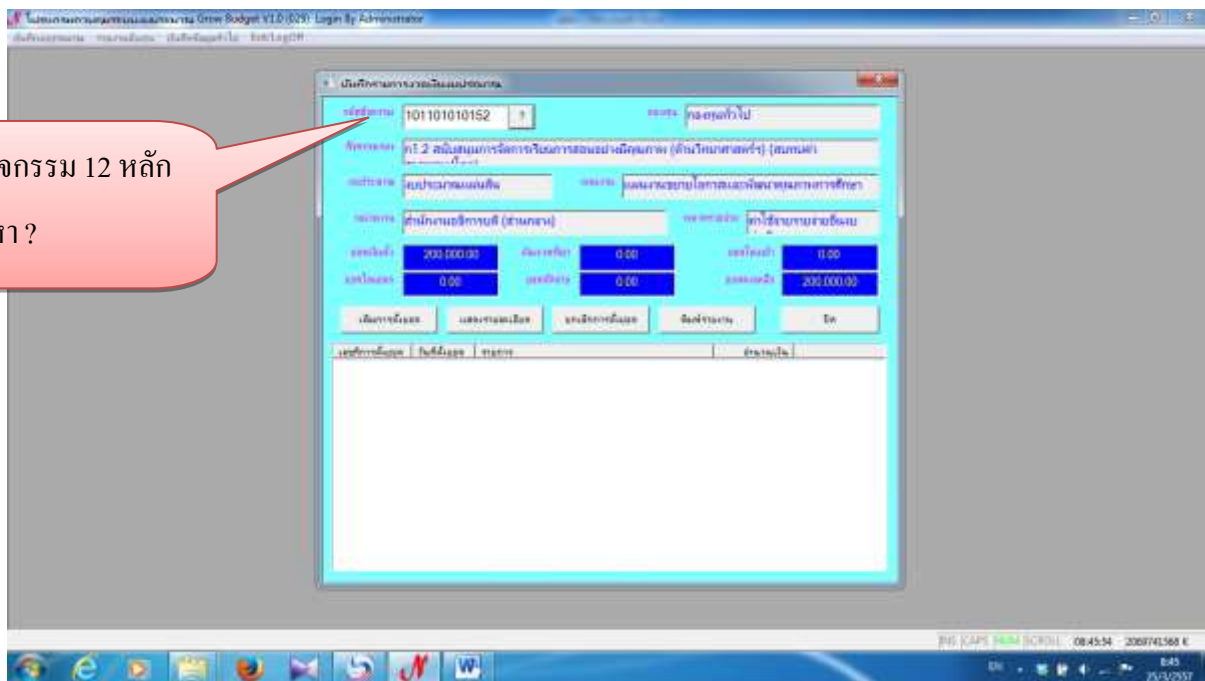

รูปที่ 12



- การเพิ่มการตั้งยอดงบประมาณ

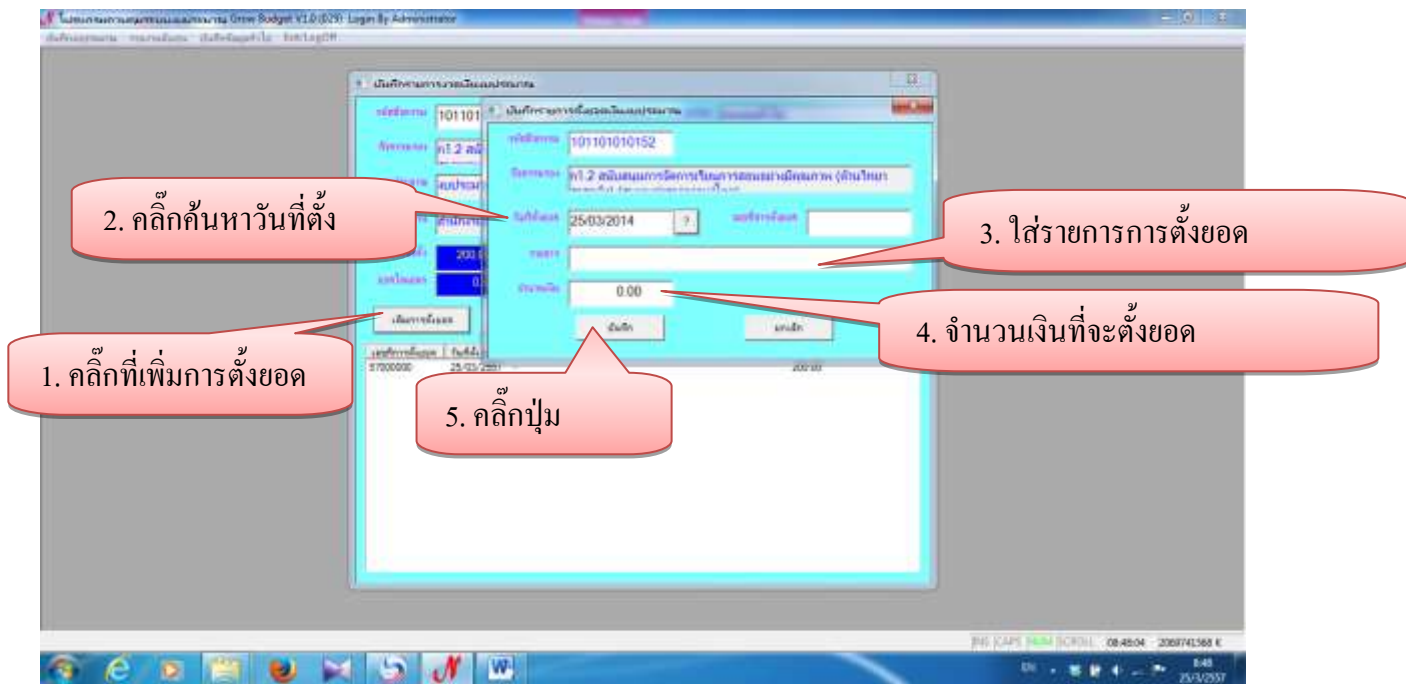

รูปที่ 13

- การแสดงรายละเอียด

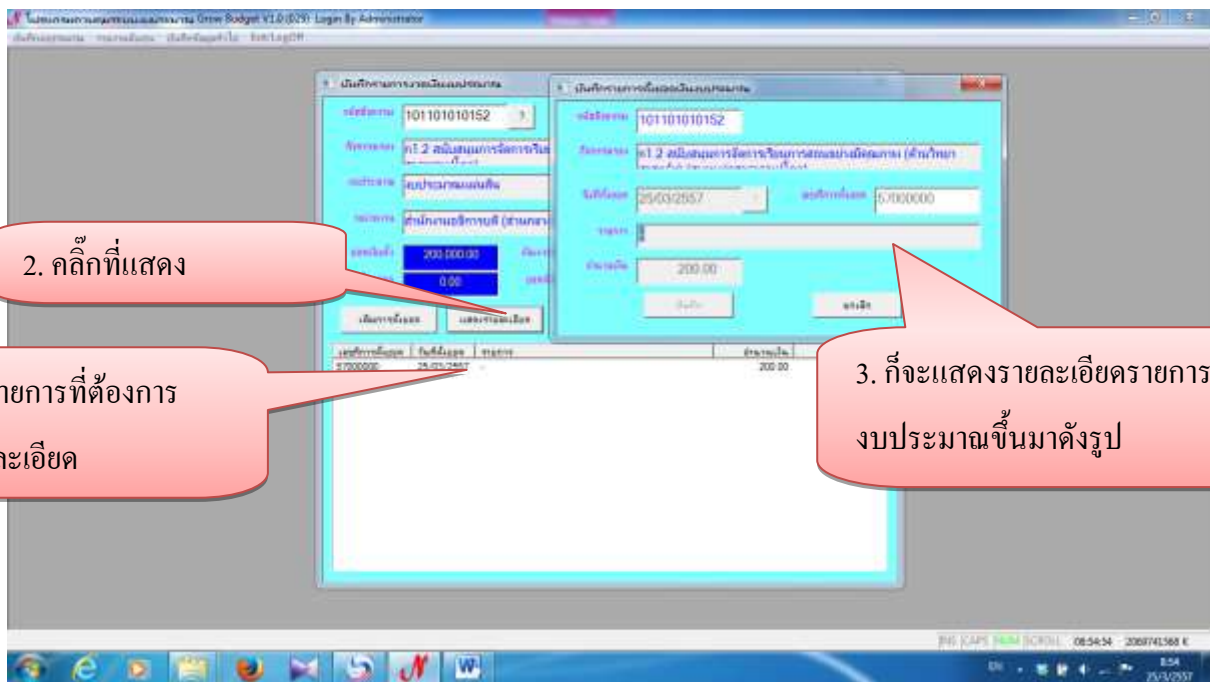

รูปที่ 14



1. ใส่รหัสกิจกรรม 12 หลัก แล้วกดค้นหา?

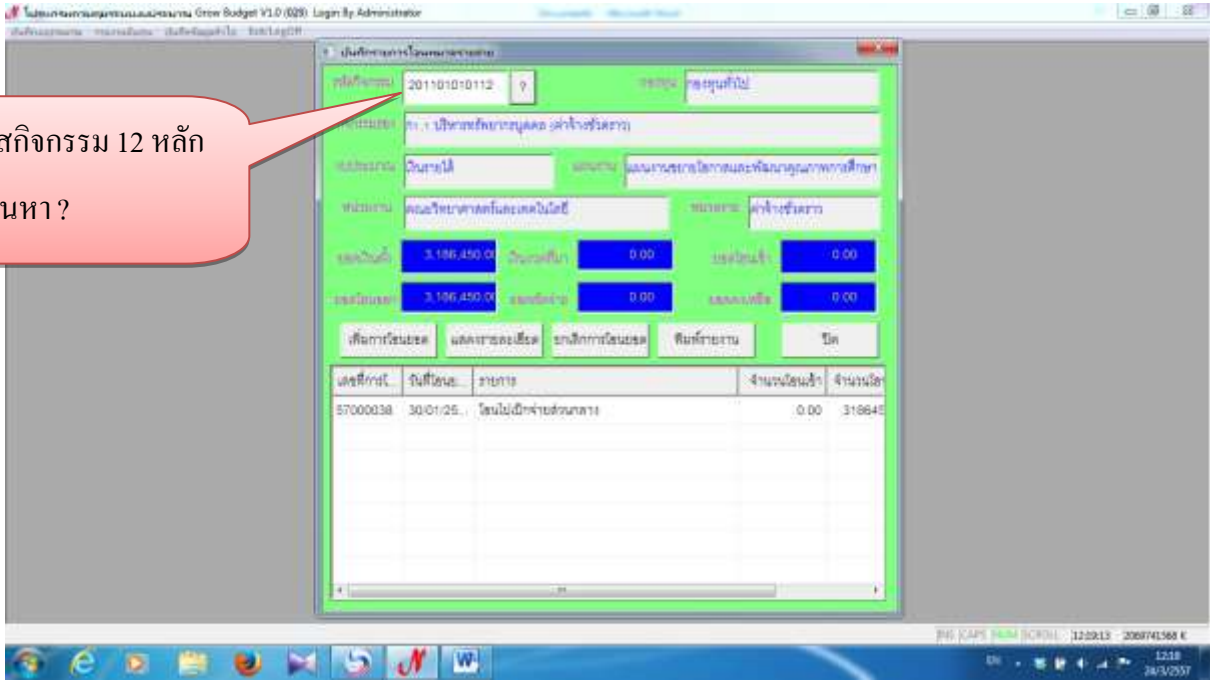

รูปที่ 17

- การเพิ่มการโอนยอดเงินงบประมาณ

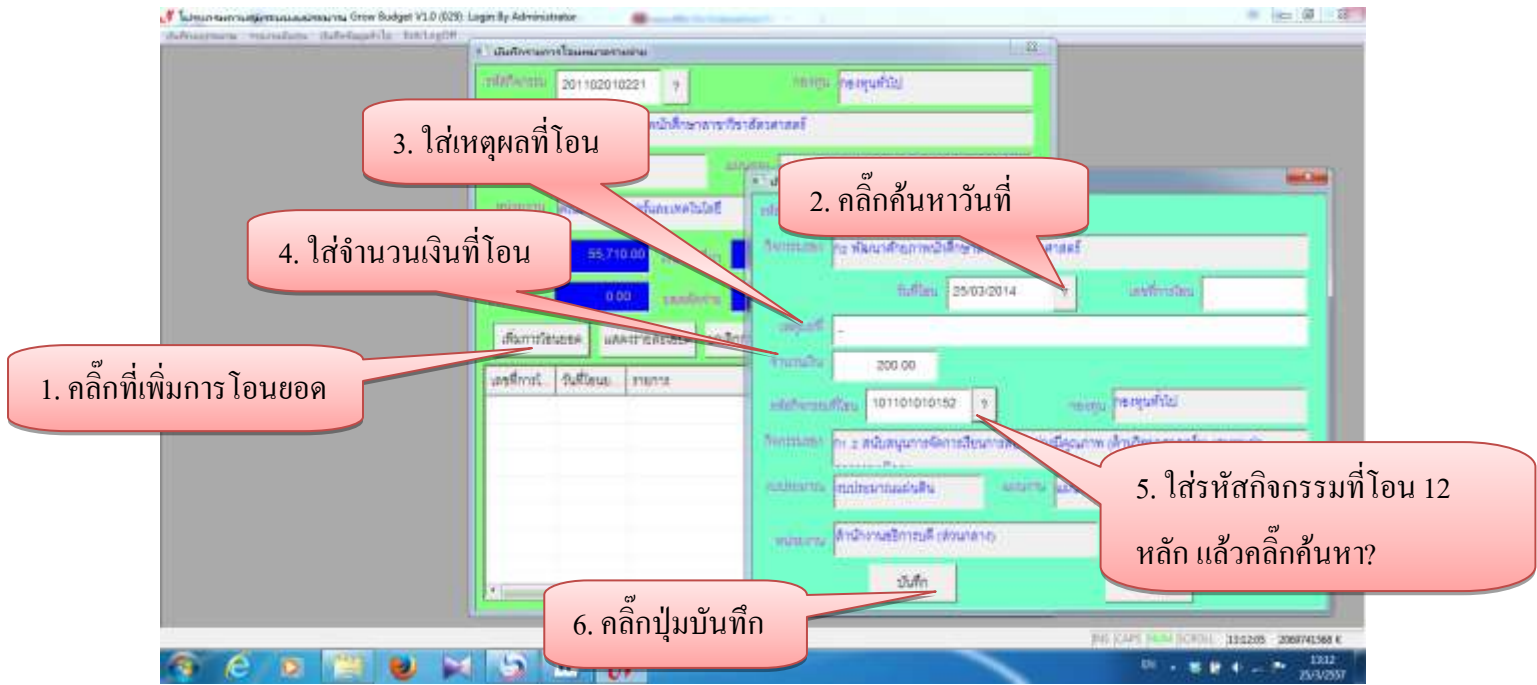

รูปที่ 18

- การแสดงรายละเอียด

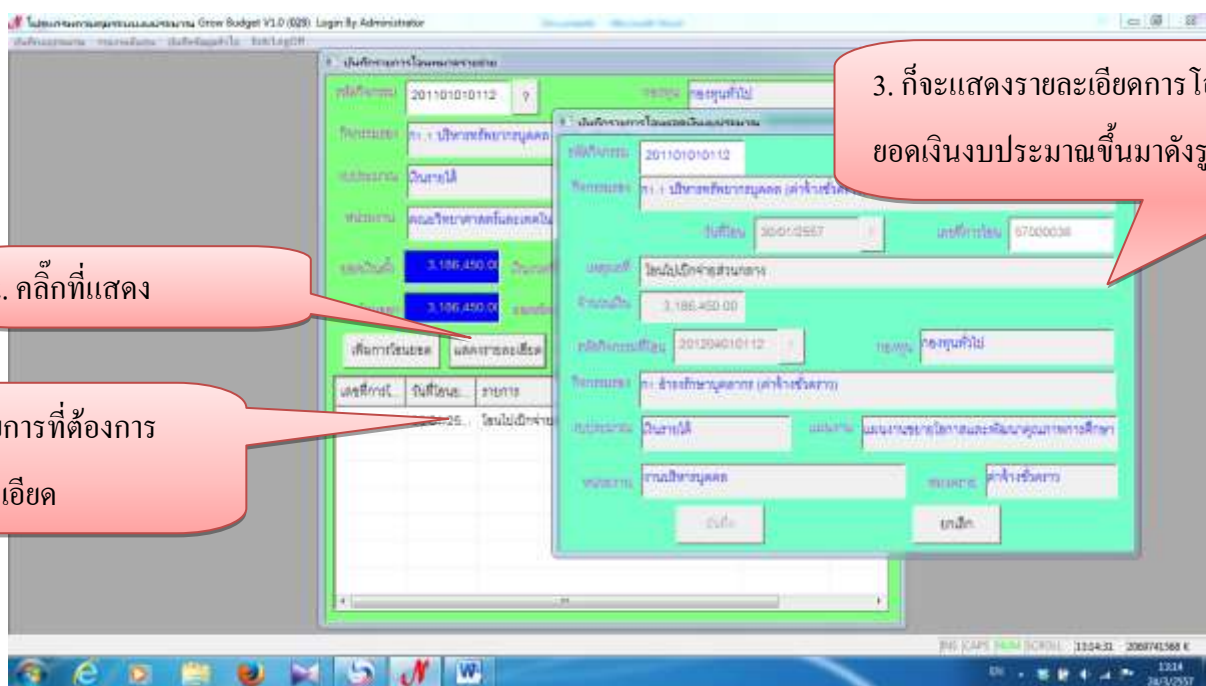

2. คลิกที่แสดง

1. คลิกที่รายการที่ต้องการ  
แสดงรายละเอียด

3. ก็จะแสดงรายละเอียดการโอน  
ยอดเงินงบประมาณขึ้นมามีรูป

รูปที่ 19

- การยกเลิกการโอนเงินงบประมาณ

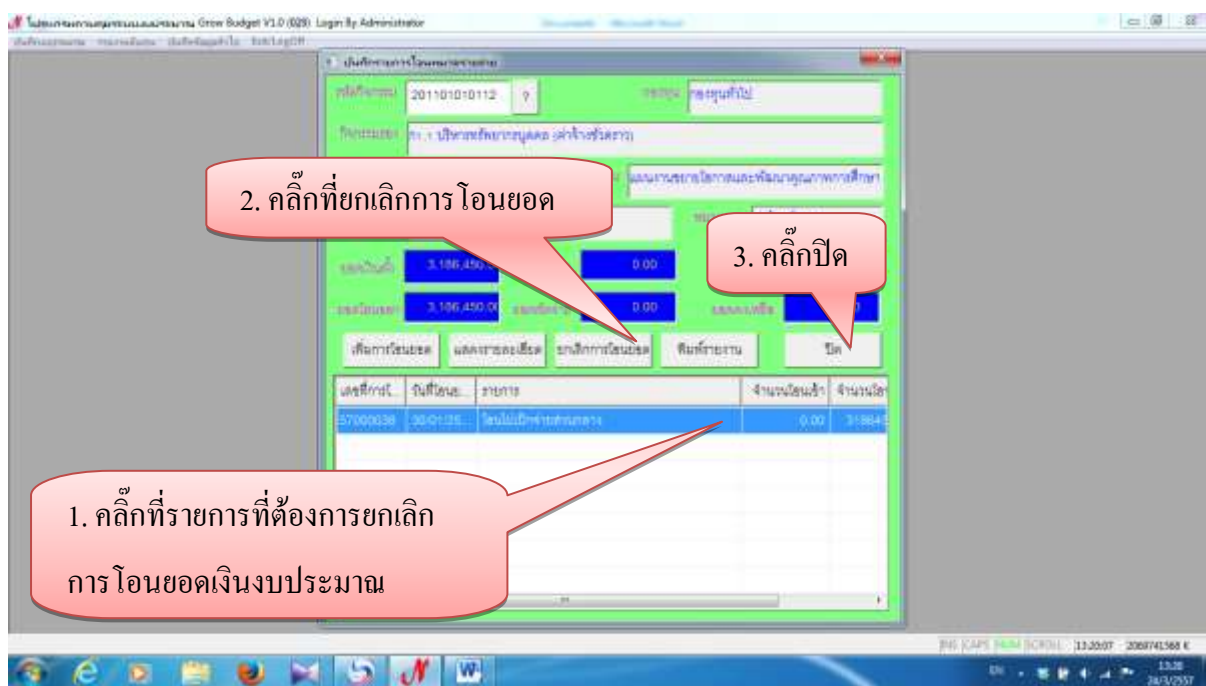

2. คลิกที่ยกเลิกการโอนยอด

3. คลิกปิด

1. คลิกที่รายการที่ต้องการยกเลิก  
การโอนยอดเงินงบประมาณ

รูปที่ 20

## 1.4 เลือกปีงบประมาณ

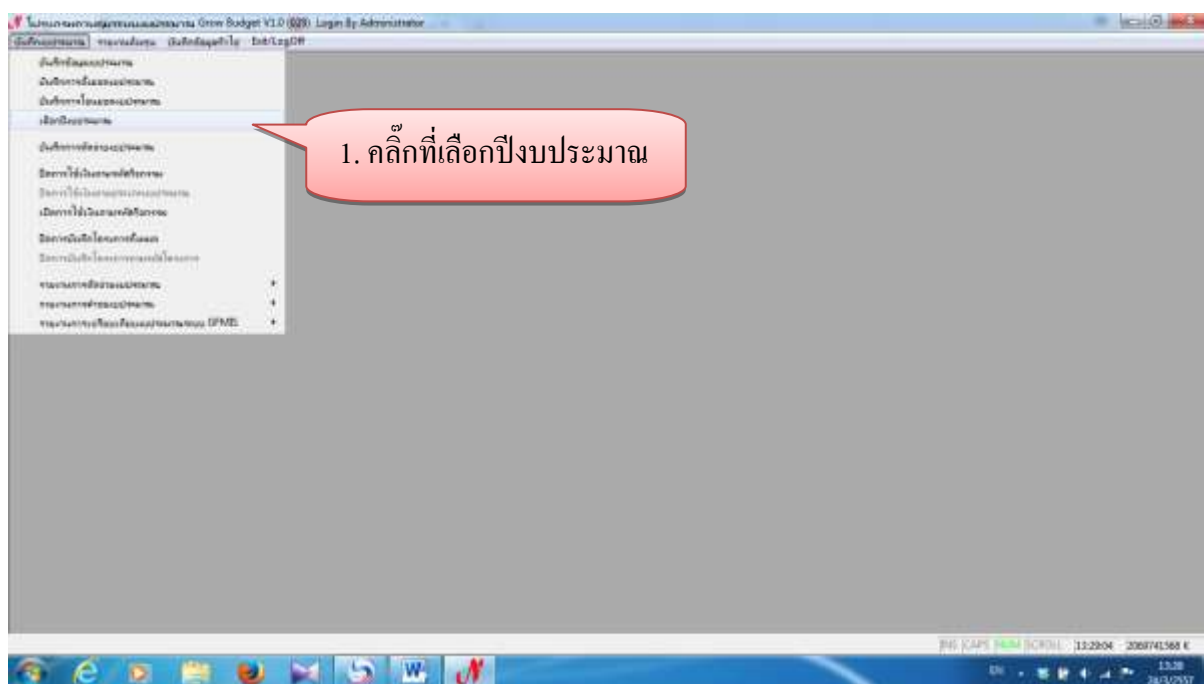

รูปที่ 21

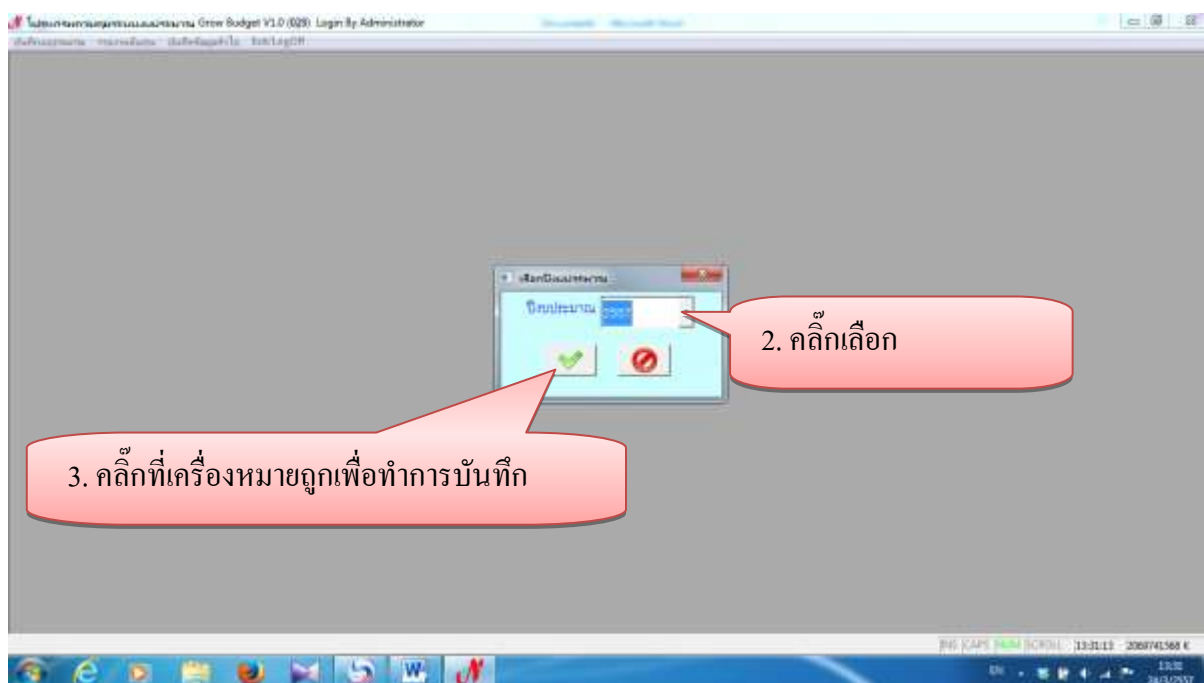

รูปที่ 22

## 1.5 บันทึกการตัดจ่ายงบประมาณ

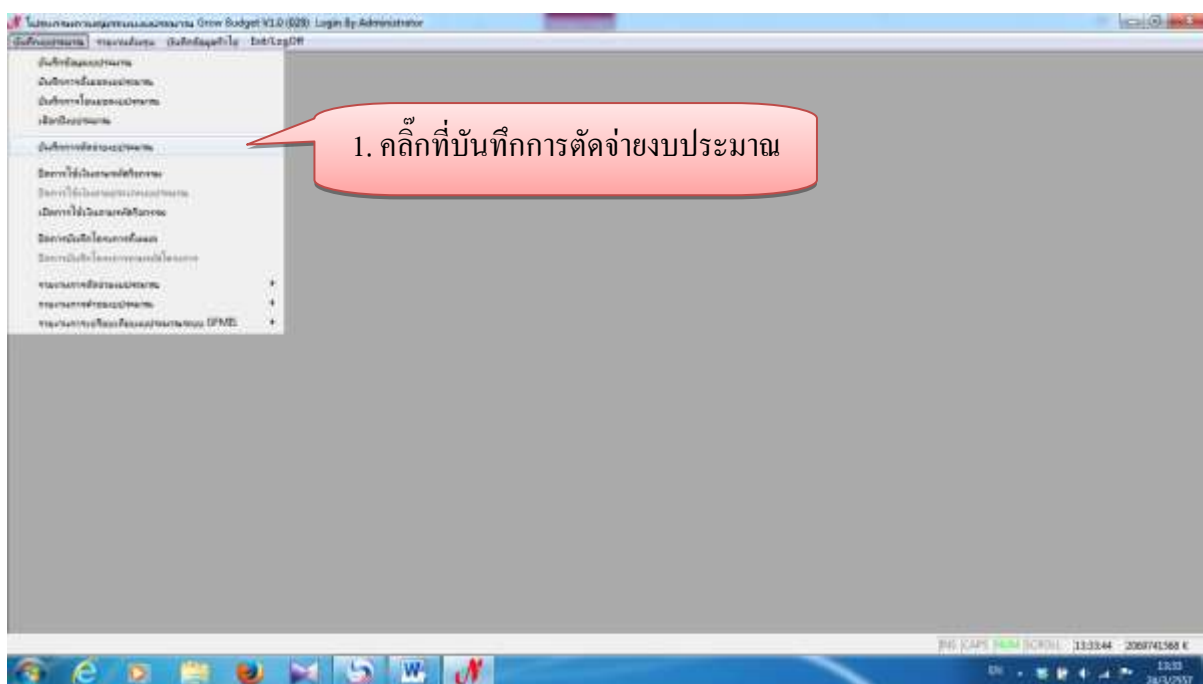

รูปที่ 23

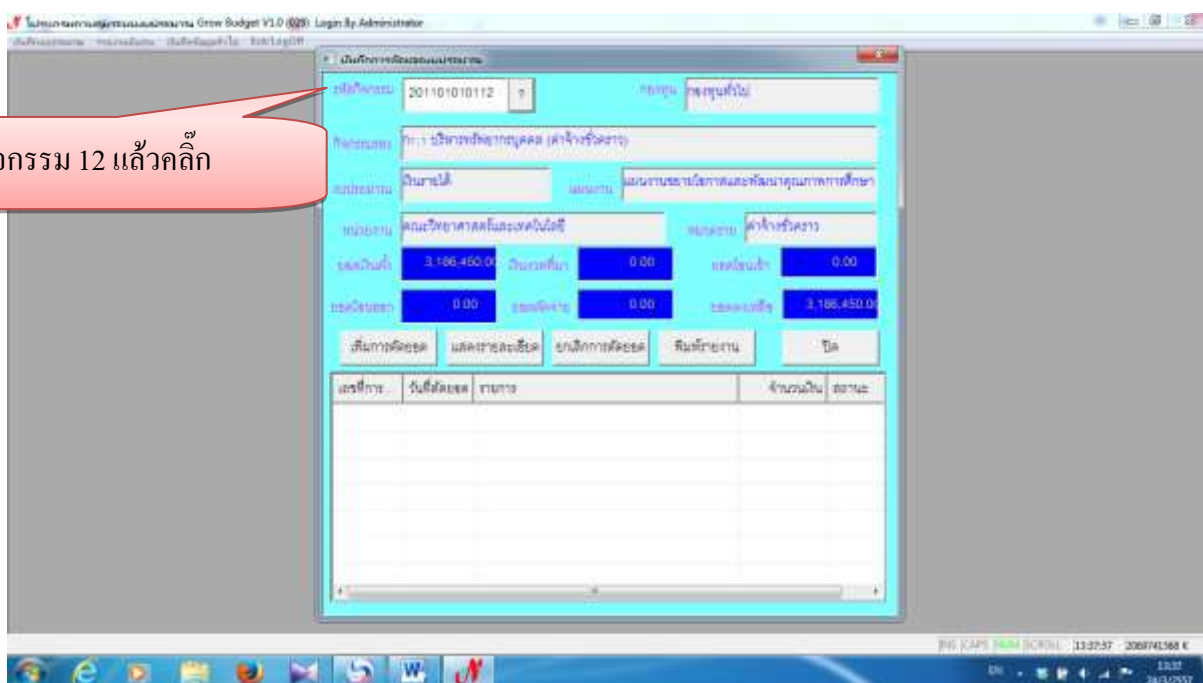

รูปที่ 24



- การเพิ่มการตัดยอดงบประมาณ



รูปที่ 25

- การแสดงรายละเอียด

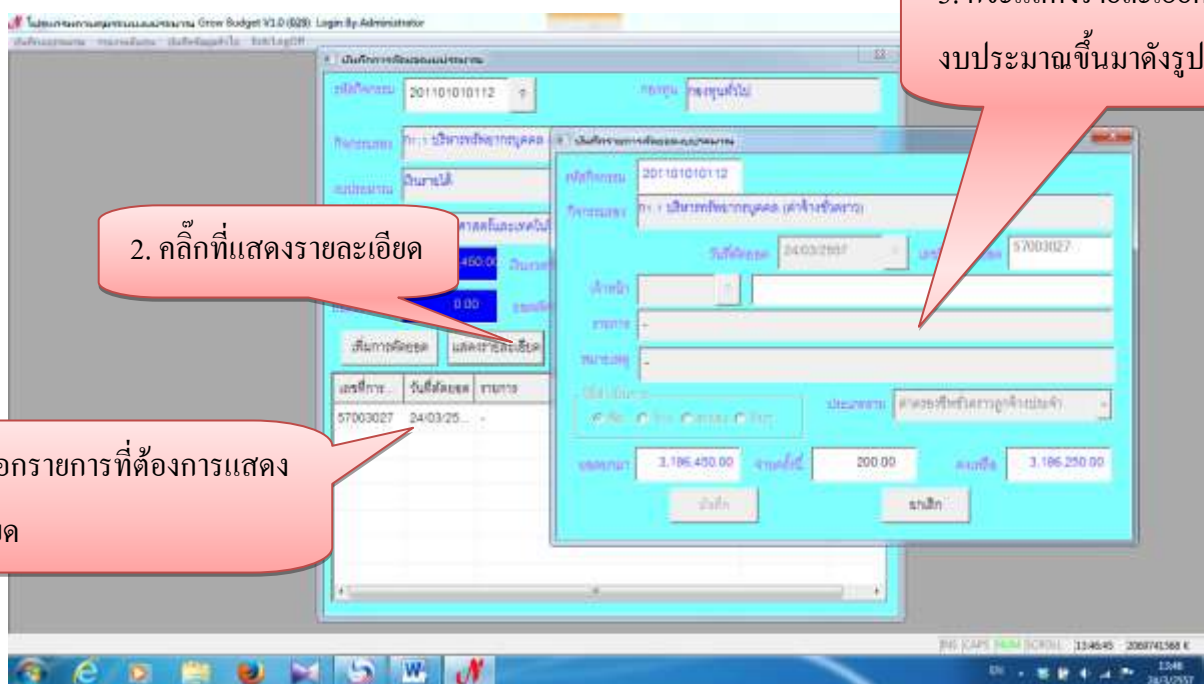

รูปที่ 26



- การเพิ่มรายการงบบุคลากรใช้เงิน

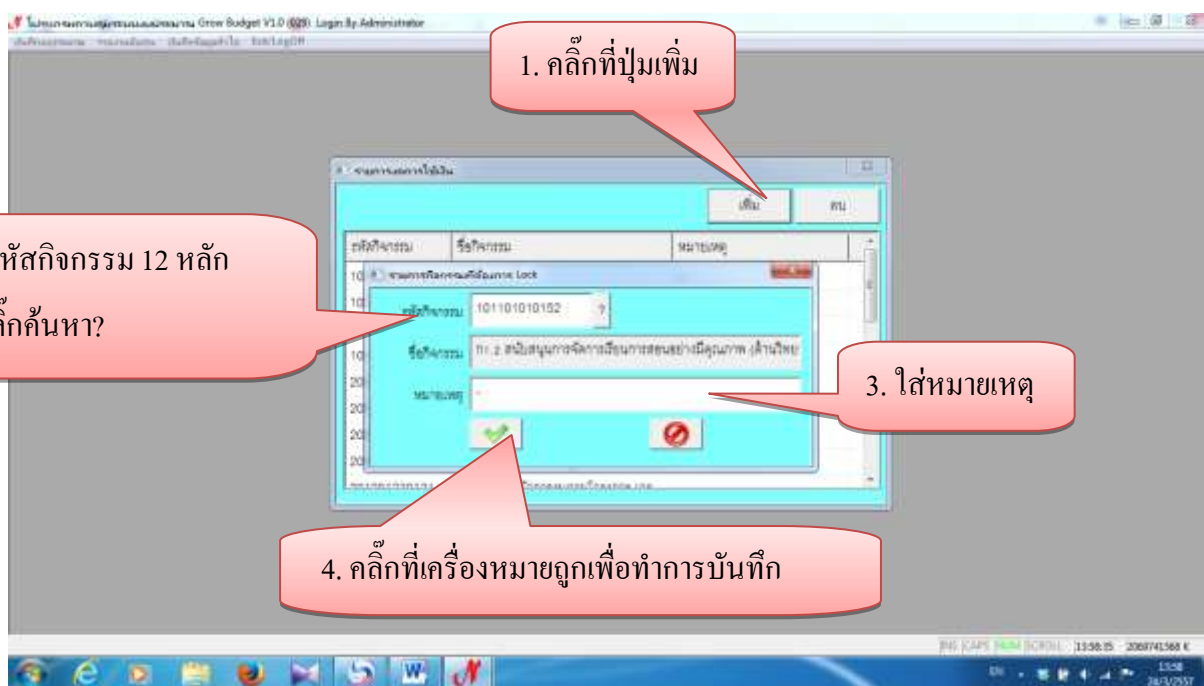

รูปที่ 29

- การลบรายการงบบุคลากรใช้เงิน

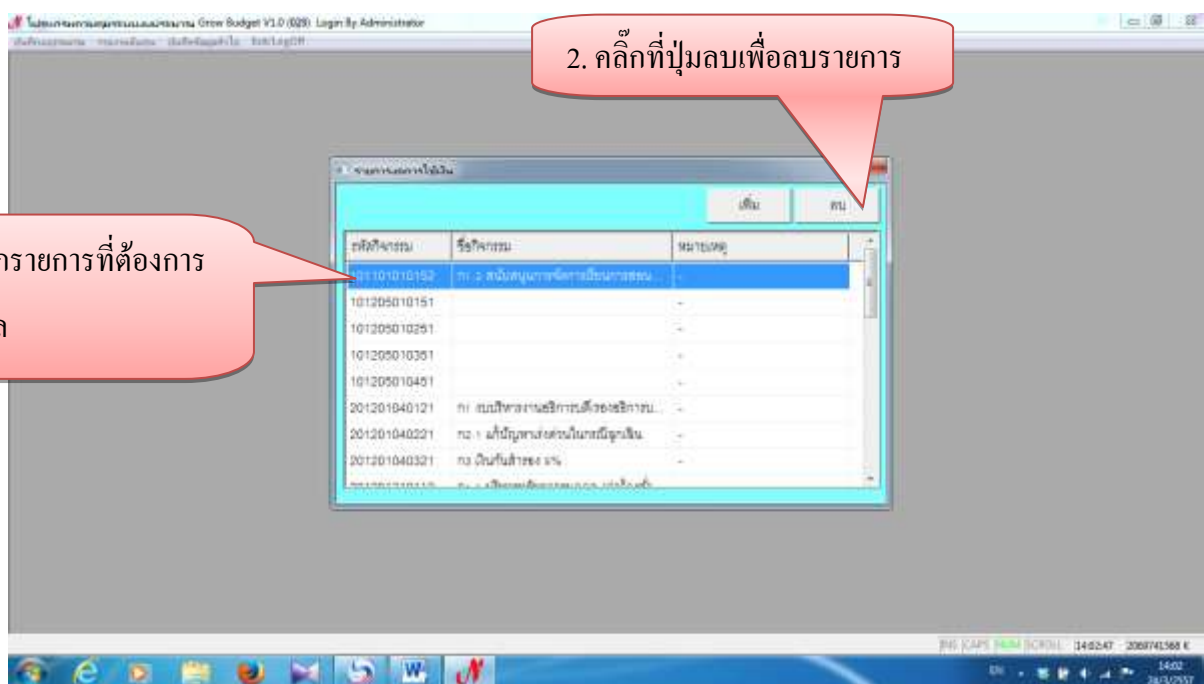

รูปที่ 30

## 1.7 เปิดการใช้เงินตามรหัสกิจกรรม

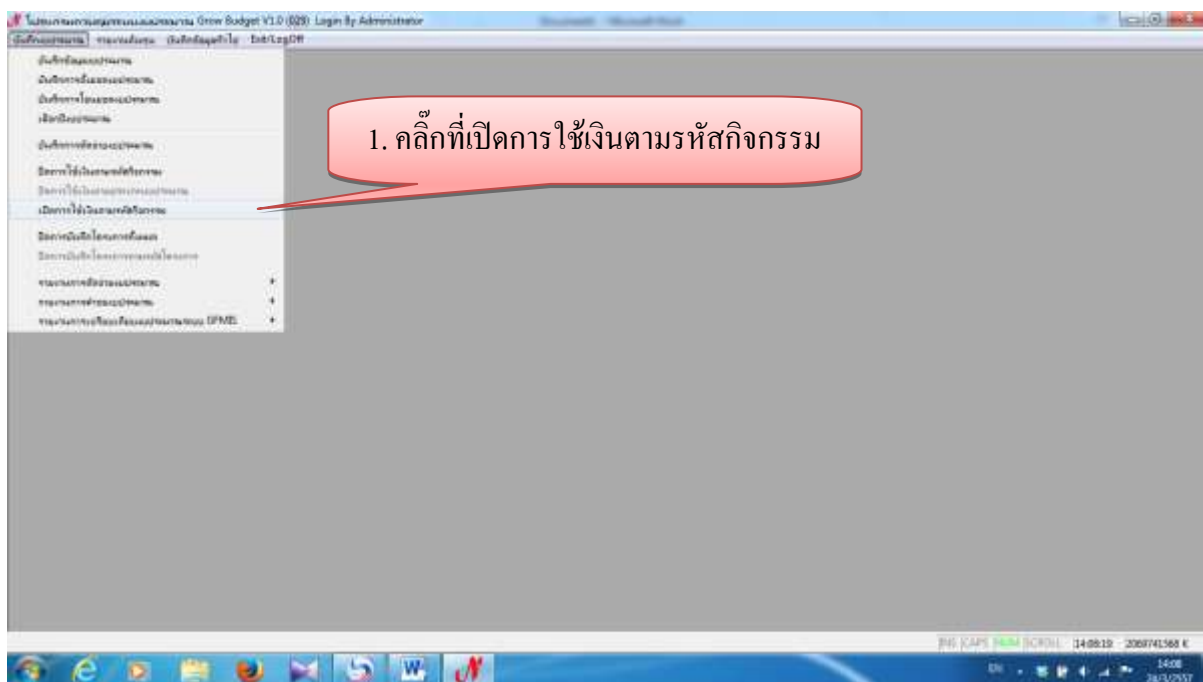

รูปที่ 31

- การเพิ่มรายการกิจกรรมที่ต้องการเปิดใช้งบประมาณตามกิจกรรม

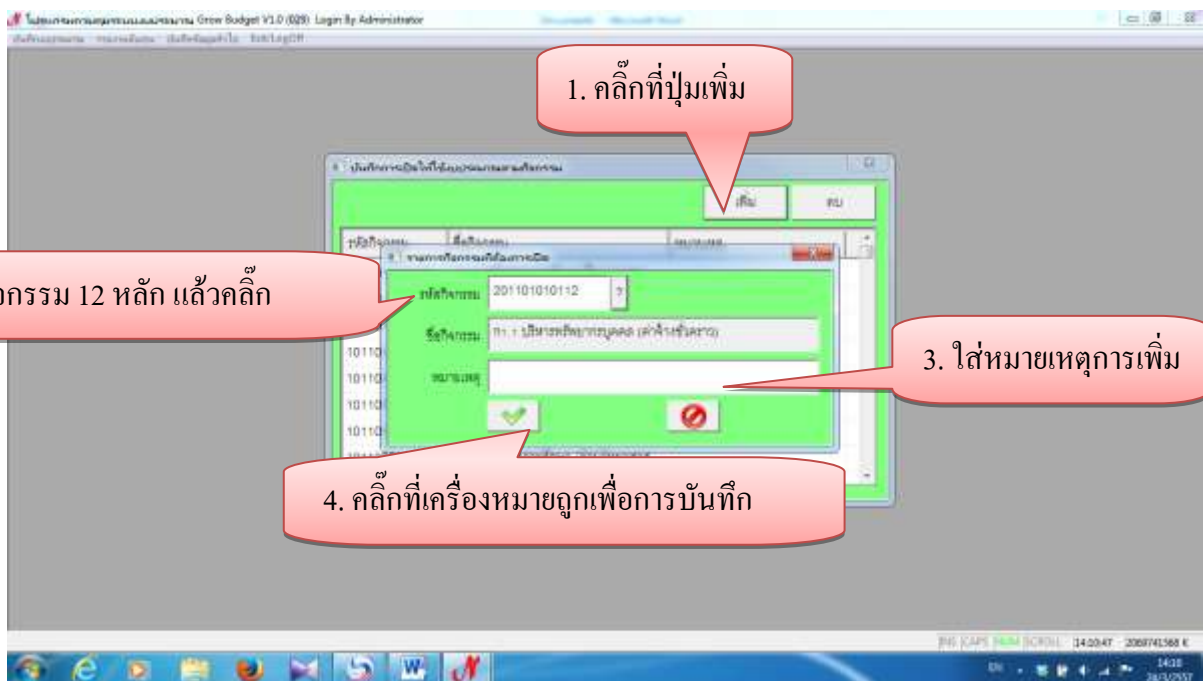

รูปที่ 32



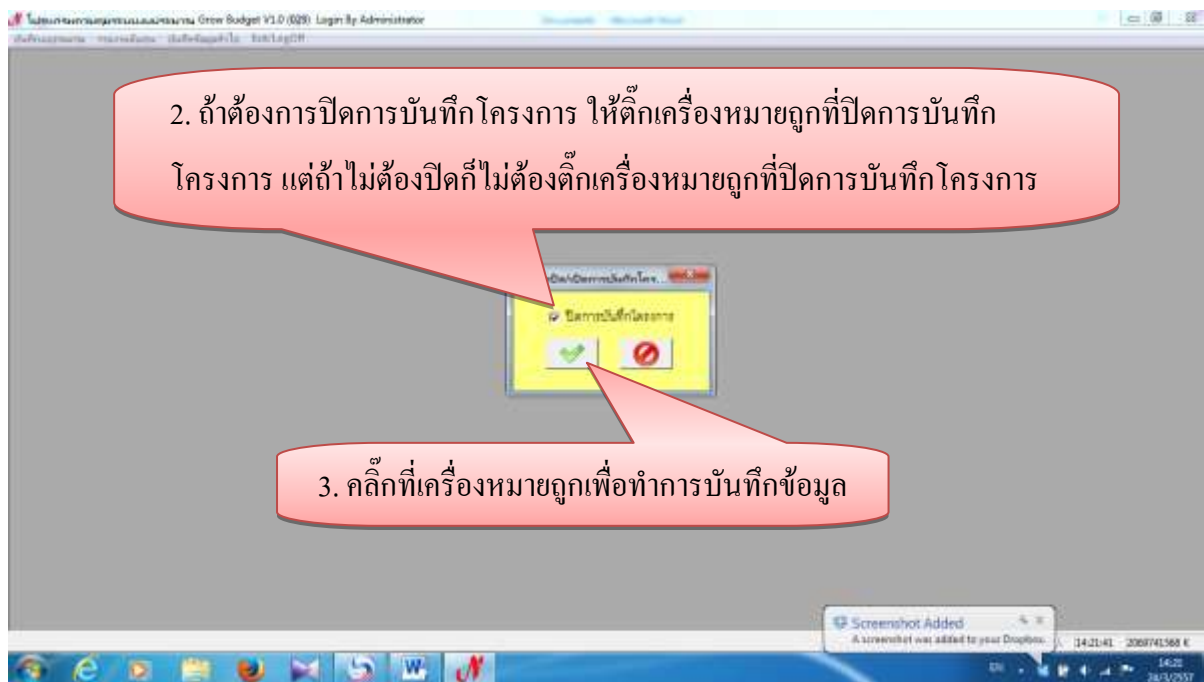

รูปที่ 35

## 1.9 รายงานการตัดจ่ายงบประมาณ

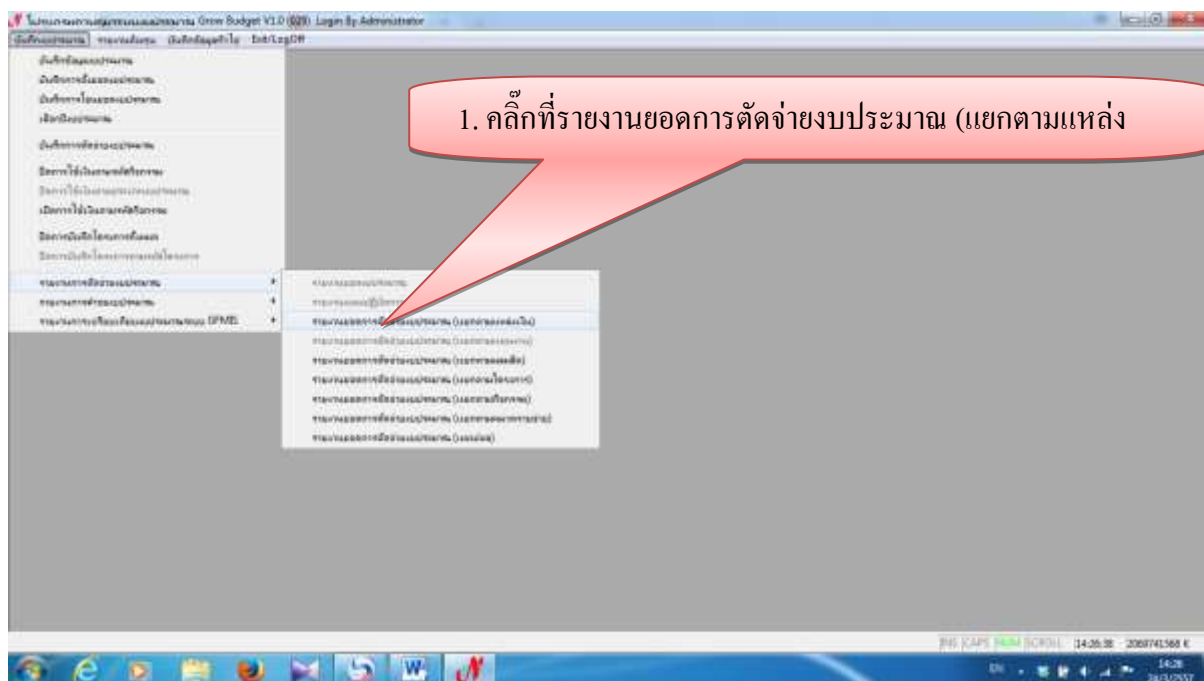

รูปที่ 36



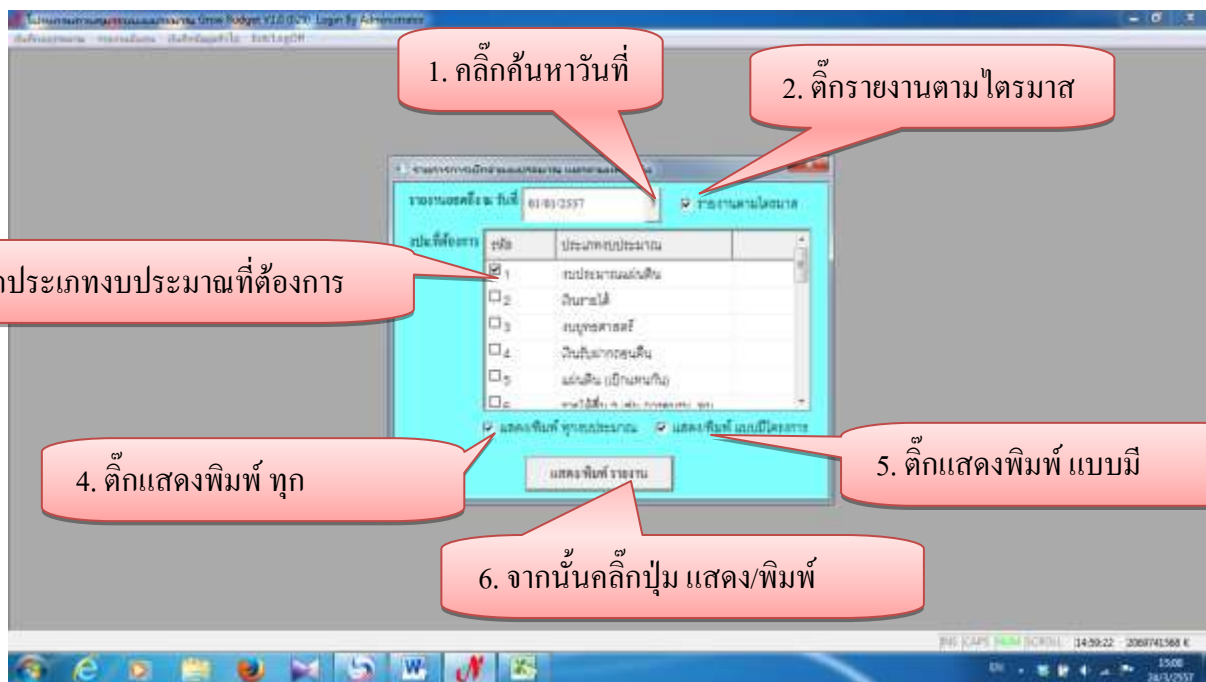

รูปที่ 37

- ตัวอย่างรายงานการเบิกจ่ายงบประมาณ (แยกตามแหล่งเงิน)

รายงานการเบิกจ่ายงบประมาณ (แยกตามแหล่งเงิน)										
ประเภทงบประมาณ	ยอดตั้ง	เงินเข้า	โอนยก	รวม	ไตรมาส 1	%	ไตรมาส 2	%	ไตรมาส 3	%
งบประมาณแผ่นดิน	278,428,900.00	142,089,800.00	142,089,800.00	278,428,900.00	80,061,861.77	17.96	82,344,769.28	22.39	-	-
คณะรัฐมนตรี	24,408,210.00	-	20,183,430.00	4,214,780.00	188,184.88	4.83	688,002.14	16.89	-	-
ศูนย์ศึกษาการพัฒนาอ่าวคุ้งกระเบน	188,000.00	-	-	188,000.00	-	-	-	-	-	-
คณะวิเทศาจารย์และสถาบันวิจัย	36,948,810.00	-	27,846,660.00	8,403,150.00	1,747,487.88	20.80	1,428,481.77	17.00	-	-
ศูนย์วิทยาศาสตร์และเทคโนโลยี	30,825,330.00	-	26,825,180.00	4,003,150.00	1,443,520.58	24.05	1,006,305.62	17.28	-	-
ศูนย์วิทยาศาสตร์และเทคโนโลยี	1,820,480.00	-	720,480.00	800,000.00	292,141.30	38.50	208,760.70	26.10	-	-
ศูนย์วิทยาศาสตร์และเทคโนโลยี	800,000.00	-	-	800,000.00	-	-	107,305.48	13.41	-	-
ศูนย์วิทยาศาสตร์และเทคโนโลยี	800,000.00	-	-	800,000.00	11,806.00	1.48	78,280.00	9.81	-	-
คณะอนุกรรมการส่งเสริมการค้า	28,408,300.00	-	24,817,000.00	3,689,300.00	88,980.00	2.48	229,188.00	6.38	-	-
คณะอนุกรรมการส่งเสริมการค้า	27,184,540.00	-	24,481,840.00	2,702,700.00	88,980.00	3.28	229,188.00	8.48	-	-
ศูนย์ศึกษา	1,241,760.00	-	355,160.00	886,600.00	-	-	-	-	-	-
ศูนย์ศึกษาภาคจัดการ	20,147,840.00	-	18,082,800.00	2,064,140.00	87,824.22	2.77	129,880.00	6.20	-	-

รูปที่ 38

- รายงานขอการตัดจ่ายงบประมาณ (แยกตามผลผลิต)

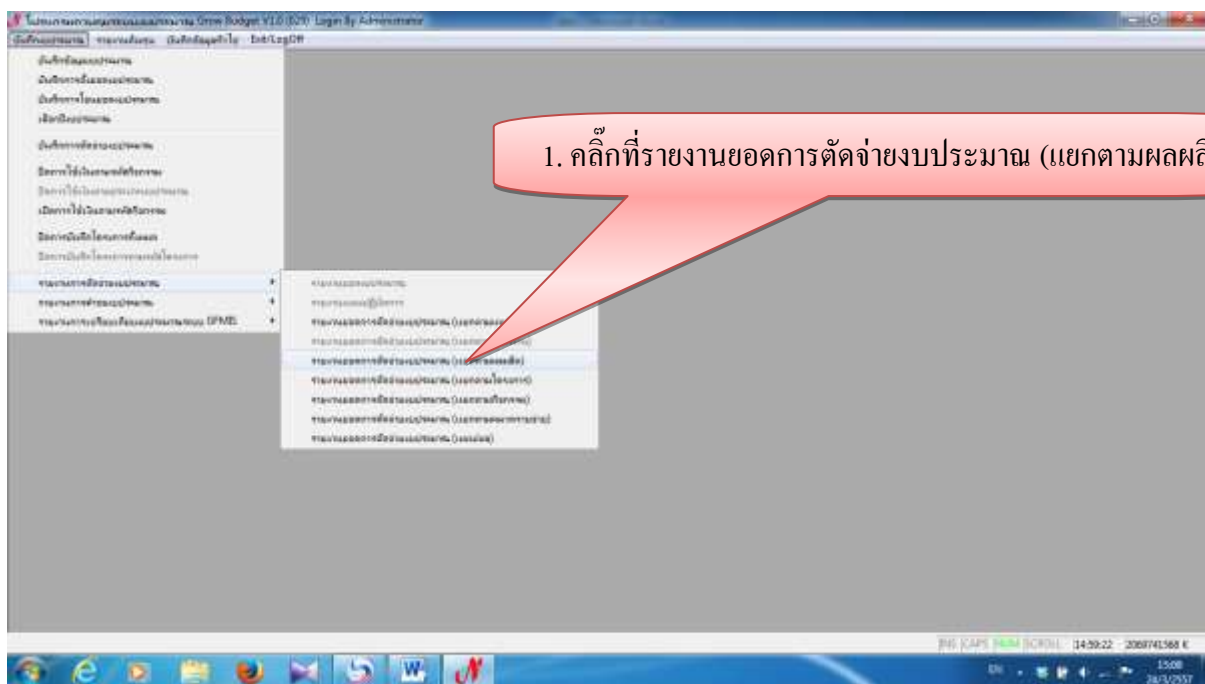

รูปที่ 39

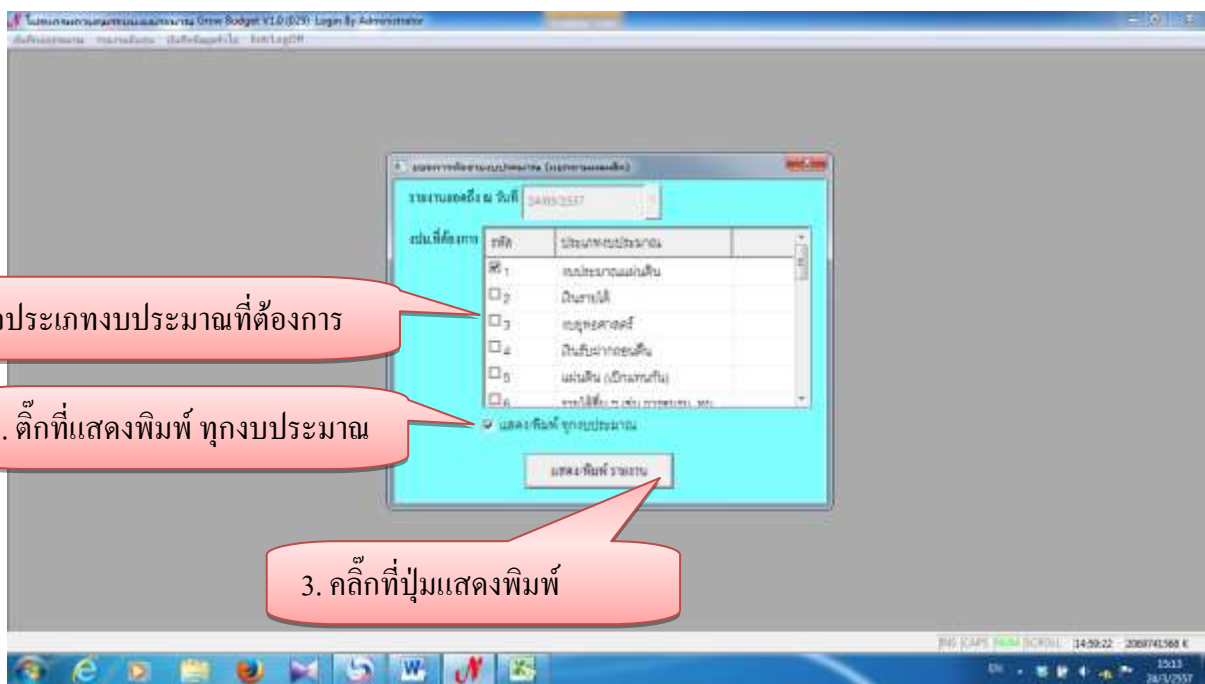

รูปที่ 40

- ตัวอย่างรายงานการตัดจ่ายงบประมาณ (แยกตามผลผลิต)

รายงานการตัดจ่ายงบประมาณ (แยกตามผลผลิต)												
ปีงบประมาณ	รหัส	ชื่อ	ไตรมาส 1	ไตรมาส 2	ไตรมาส 3	รวม	ไตรมาส 1	%	ไตรมาส 2	%	ไตรมาส 3	%
2557		งบปีงบประมาณ	278,429,900.00	142,089,900.00	142,089,900.00	278,429,900.00	80,061,581.77	17.98	82,344,789.28	22.98	-	-
		ผู้อำนวยการศึกษาศูนย์พัฒนาเด็กเล็ก	38,846,880.00	80,138,800.00	30,972,880.00	89,958,560.00	17,278,786.81	26.53	18,314,888.80	22.18	-	-
		ศูนย์พัฒนาเด็กเล็ก	30,818,900.00	-	27,548,660.00	3,273,300.00	1,371,784.38	41.81	443,858.41	13.98	-	-
		สำนักบริหารการทะเบียน	2,398,980.00	80,132,800.00	288,900.00	82,263,960.00	15,781,238.43	28.31	14,603,802.04	23.45	-	-
		วิทยาลัยอาชีวศึกษา	1,140,800.00	-	-	1,140,800.00	-	-	76,770.00	6.73	-	-
		สำนักงานศึกษาธิการจังหวัด	300,000.00	5,000.00	5,000.00	300,000.00	142,744.00	71.37	787.00	0.38	-	-
		ผู้อำนวยการศึกษาศูนย์พัฒนาเด็กเล็ก	214,715,310.00	81,879,790.00	111,842,000.00	194,649,040.00	28,198,282.21	15.81	43,987,761.22	23.81	-	-
		กรมการศึกษานอกโรงเรียน	22,253,810.00	-	20,193,430.00	2,060,380.00	125,153.85	6.07	306,500.16	19.24	-	-
		ศูนย์พัฒนาเด็กเล็ก	436,690.00	-	-	436,690.00	36,702.25	8.86	101,064.90	23.15	-	-
		ศูนย์พัฒนาเด็กเล็ก	26,621,300.00	-	24,817,000.00	1,804,300.00	4,900.00	0.27	145,771.00	8.08	-	-
		ศูนย์พัฒนาเด็กเล็ก	18,783,340.00	-	18,059,900.00	730,440.00	57,804.20	7.93	129,850.00	17.78	-	-
		สำนักบริหารการทะเบียน	130,700,220.00	81,864,750.00	35,387,970.00	177,297,000.00	28,443,170.81	16.05	42,083,359.43	24.34	-	-

รูปที่ 41

- รายงานยอดการตัดจ่ายงบประมาณ (แยกตามโครงการ)

1. คลิกที่รายงานยอดการตัดจ่ายงบประมาณ (แยกตามโครงการ)

รูปที่ 42

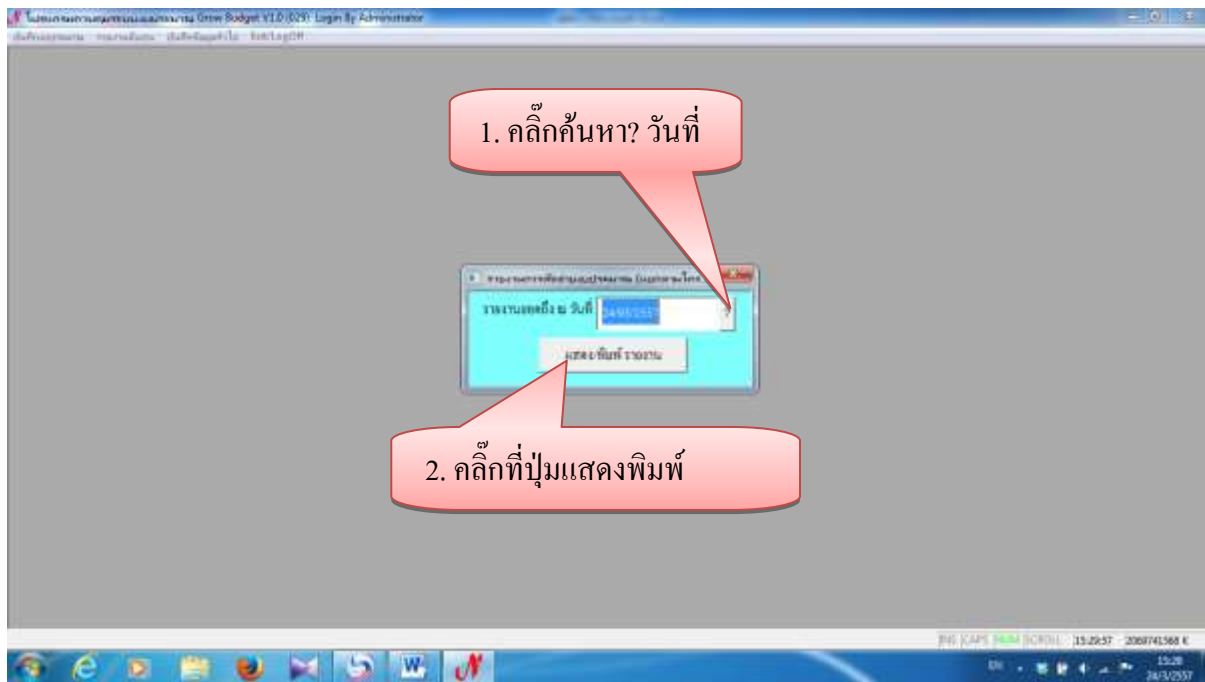

รูปที่ 43

- ตัวอย่างรายงานการเบิกจ่ายงบประมาณ (แยกตามโครงการ)

ปีงบประมาณ	หน่วยงาน/โครงการ	ยอด	โอนเข้า	โอนออก	รวม	เบิกจ่าย	%	คงเหลือ
2557	รวม							
<b>คณะครุศาสตร์</b>								
*** งบประมาณแผ่นดิน ***								
10120201	ค่าการศึกษาเล่าเรียนค่าหนังสือ	1,038,380.00	-	-	1,038,380.00	179,753.00	17.31	858,626.98
10120202	ค่าเช่าอาคารสิ่งปลูกสร้าง	822,020.00	-	-	822,020.00	34,806.76	4.21	787,213.24
10120203	ค่าเช่าที่ดินหรือสิ่งปลูกสร้างในสังกัด	200,000.00	-	-	200,000.00	-	-	200,000.00
10120401	ค่าเช่าที่ดินหรือสิ่งปลูกสร้างนอกสังกัด	20,192,430.00	-	-	20,192,430.00	-	-	-
10130101	ค่าเช่าที่ดินหรือสิ่งปลูกสร้าง	1,448,800.00	-	-	1,448,800.00	22,030.00	1.52	1,426,770.00
10130102	ค่าเช่าที่ดินหรือสิ่งปลูกสร้างนอกสังกัด	180,000.00	-	-	180,000.00	220.00	0.12	179,780.00
10400101	ค่าเช่าที่ดินหรือสิ่งปลูกสร้างนอกสังกัด	339,600.00	-	-	339,600.00	95,311.00	28.07	244,289.00
*** เงินรายได้ ***								
20110101	เงินอุดหนุนจากหน่วยงานอื่น	3,000.00	-	-	3,000.00	-	-	3,000.00
20120101	เงินอุดหนุนจากหน่วยงานอื่น	5,630,380.00	-	-	5,630,380.00	91,422.00	1.62	5,538,958.00

รูปที่ 44

- รายงานขอการตัดจ่ายงบประมาณ (แยกตามกิจกรรม)

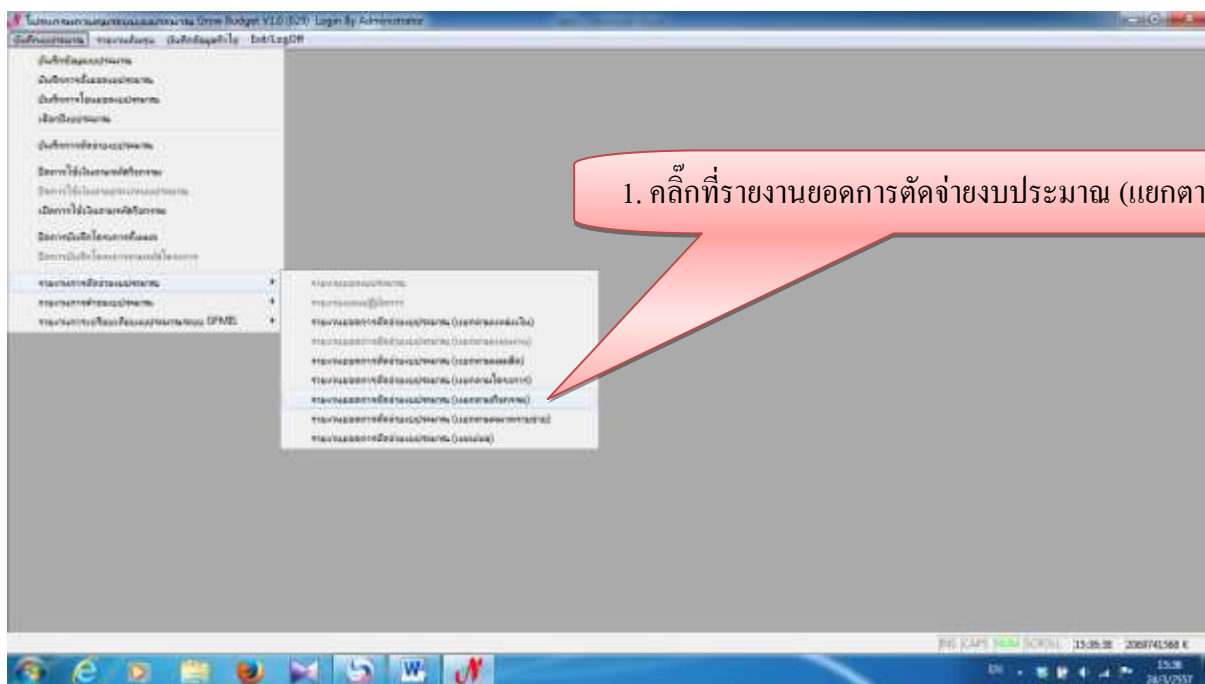

รูปที่ 45

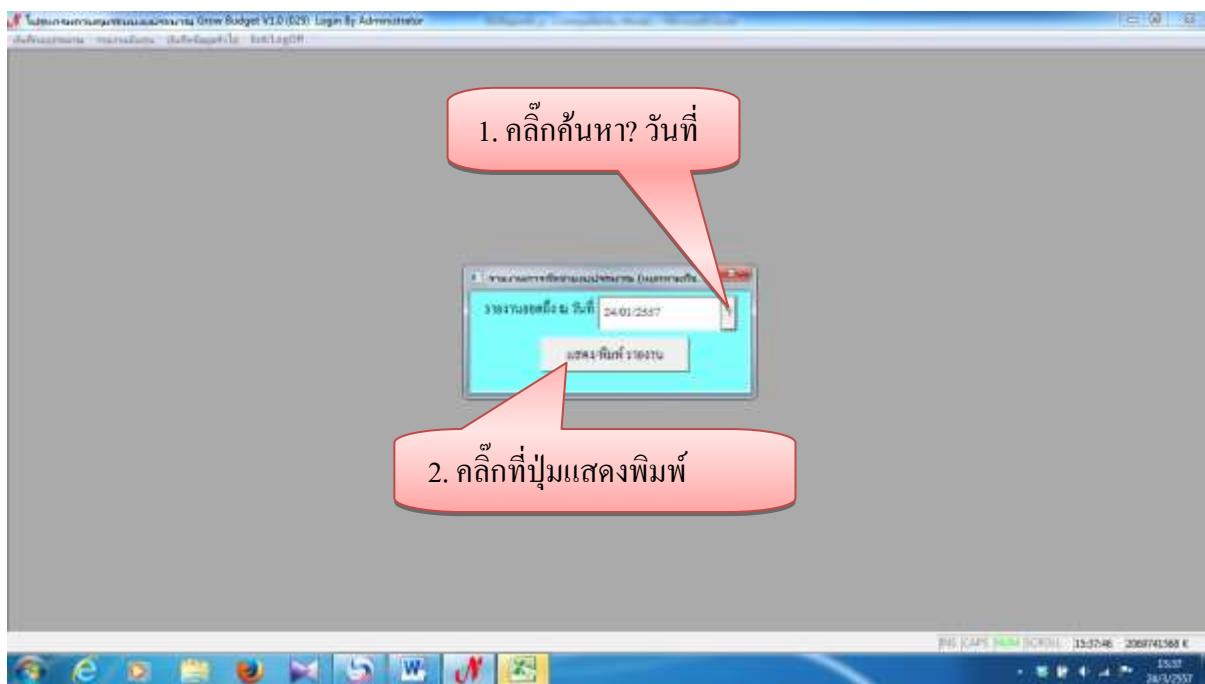

รูปที่ 46



- ตัวอย่างรายงานการเบิกจ่ายงบประมาณ (แยกตามกิจกรรมหลักกิจกรรมรอง)

หน่วยงาน/โครงการ	ยอด	โอนเข้า	โอนออก	รวม	เบิกจ่าย	%	คงเหลือ
10120001 กิจกรรมศึกษาลานอสังคมาถาวร	1,038,380.00	-	-	1,038,380.00	179,753.69	17.21	858,626.31
-101200010121 ก1 พัฒนาศูนย์การเรียนการสอนด้วยเทคโนโลยี	518,380.00	-	-	518,380.00	179,753.69	34.68	338,626.31
-101200010131 ก2.1 จัดทำคู่มือที่ เครื่องมือที่ทำงานระบบ	90,000.00	-	-	90,000.00	-	-	90,000.00
-101200010231 ก2.2 จัดทำคู่มือที่ เครื่องข่ายระบบ 5 คน	225,000.00	-	-	225,000.00	-	-	225,000.00
-101200010331 ก2.3 จัดทำคู่มือที่ เครื่องภาพไปรษณีย์	35,000.00	-	-	35,000.00	-	-	35,000.00
-101200010431 ก2.4 จัดทำคู่มือที่ เครื่องปฏิบัติการเคลื่อนที่	170,000.00	-	-	170,000.00	-	-	170,000.00
10120002 วัสดุการศึกษาวิจัยทาง	822,000.00	-	-	822,000.00	34,805.75	4.21	787,194.25
-101200020121 ก1 วัสดุการศึกษาวิจัยทาง	822,000.00	-	-	822,000.00	34,805.75	4.21	787,194.25
10120003 วัสดุอิเล็กทรอนิกส์และอุปกรณ์การเรียนการสอน	200,000.00	-	-	200,000.00	-	-	200,000.00
-101200030142 ก1 พัฒนาระบบบริหารงานวิจัยทาง	200,000.00	-	-	200,000.00	-	-	200,000.00

รูปที่ 47

- รายงานยอดการตัดจ่ายงบประมาณ (แยกตามหมวดจ่าย)

1. คลิกที่รายงานยอดการตัดจ่ายงบประมาณ (แยกตามหมวด)

รูปที่ 48



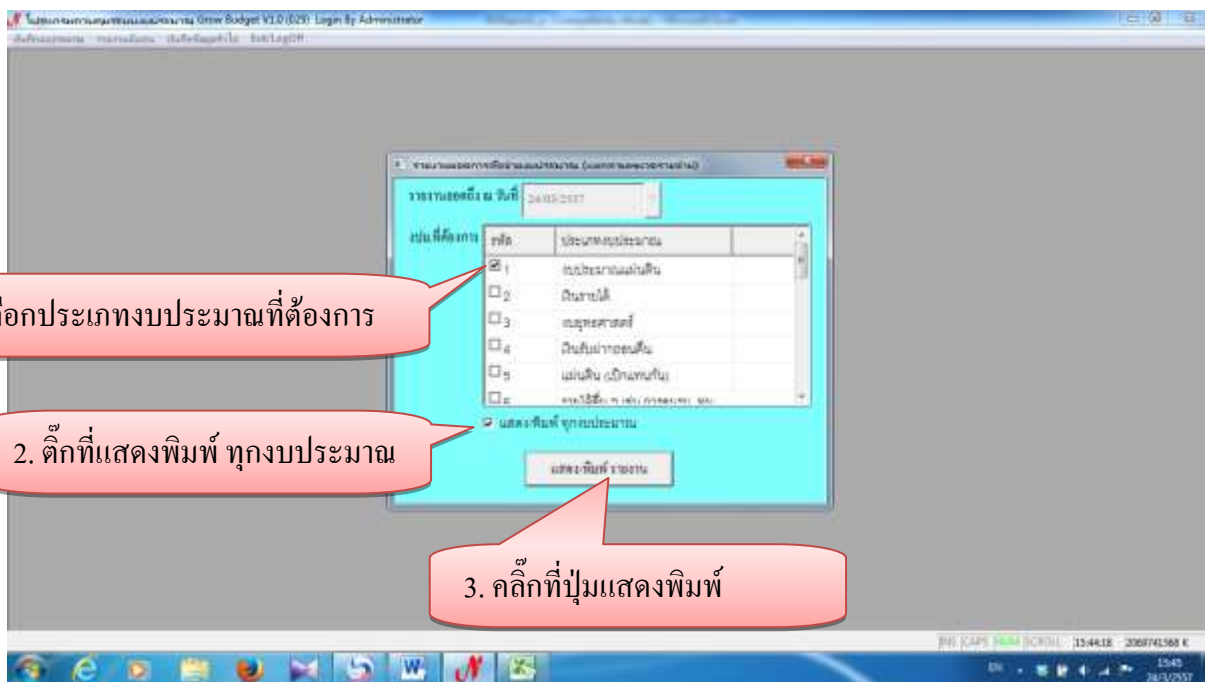

รูปที่ 49

- ตัวอย่างรายงานการตัดจ่ายงบประมาณ (แยกตามหมวดจ่าย)

ปีงบประมาณ วันที่ 24/03/2557	ประเภทงบประมาณหน่วยงาน	ยอดตั้ง	โอนเข้า	โอนออก	รวม	ไตรมาส 1	%	ไตรมาส 2	%	ไตรมาส 3	%
	งบประมาณแผ่นดิน	278,428,800.00	142,089,800.00	142,088,800.00	278,428,800.00	80,061,581.77	17.98	82,344,769.28	22.38	-	-
	งบอุดหนุน	88,810,350.00	88,282,640.00	88,282,640.00	88,810,300.00	17,824,878.08	20.08	8,787,184.00	8.48	-	-
	งบอุดหนุน	12,971,000.00	-	12,971,000.00	-	-	-	-	-	-	-
	งบอุดหนุน	15,884,800.00	-	15,884,800.00	-	-	-	-	-	-	-
	งบอุดหนุน	13,507,040.00	-	13,507,040.00	-	-	-	-	-	-	-
	งบอุดหนุน	11,843,720.00	-	11,843,720.00	-	-	-	-	-	-	-
	สำนักงานเลขาธิการ	11,884,220.00	58,282,640.00	2,288,560.00	88,810,300.00	17,824,878.08	25.98	8,787,184.00	8.48	-	-
	สำนักวิทยบริการและเทคโนโลยีสารสนเทศ	1,101,840.00	-	1,101,840.00	-	-	-	-	-	-	-
	สำนักศิลปกรรมและวิทยบริการ	280,520.00	-	280,520.00	-	-	-	-	-	-	-
	สำนักส่งเสริมวิชาการและงานทะเบียน	580,080.00	-	580,080.00	-	-	-	-	-	-	-
	วิทยาลัยนวัตกรรมการพัฒนาระบบบริหาร	380,800.00	-	380,800.00	-	-	-	-	-	-	-
	บัณฑิตวิทยาลัย	412,320.00	-	412,320.00	-	-	-	-	-	-	-
	ศูนย์การศึกษาวิจัย	412,300.00	-	412,320.00	-	-	-	-	-	-	-

รูปที่ 50

- รายงานขอการตัดจ่ายงบประมาณ (แผน/ผล)

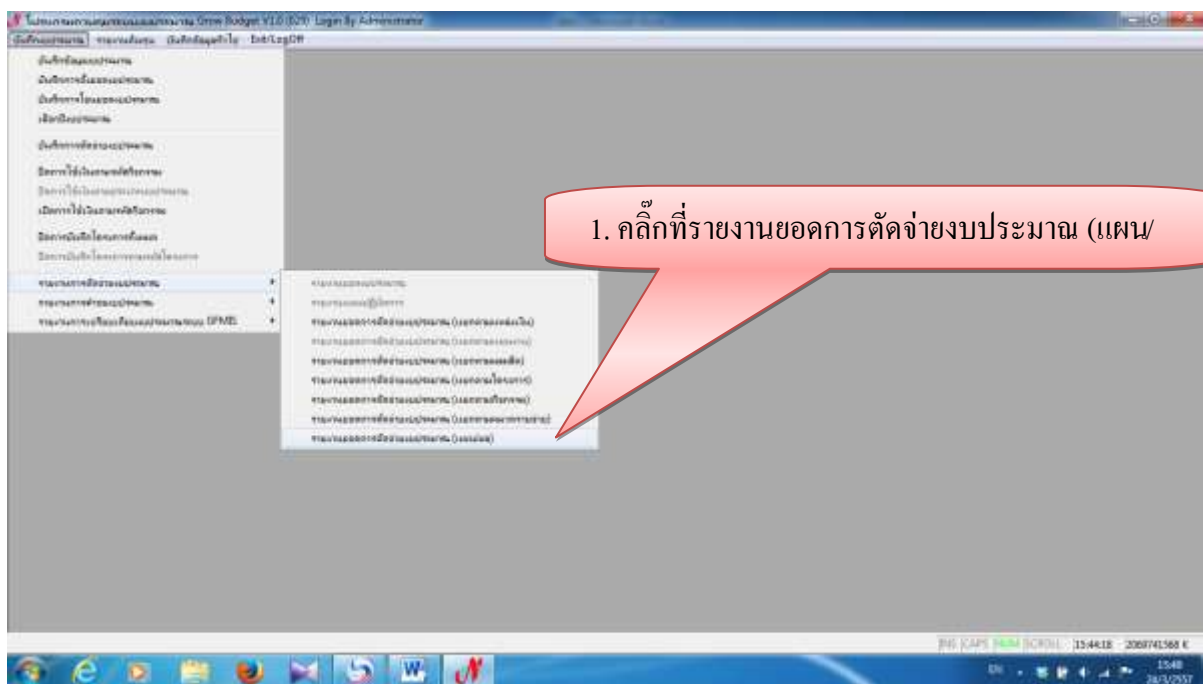

รูปที่ 51

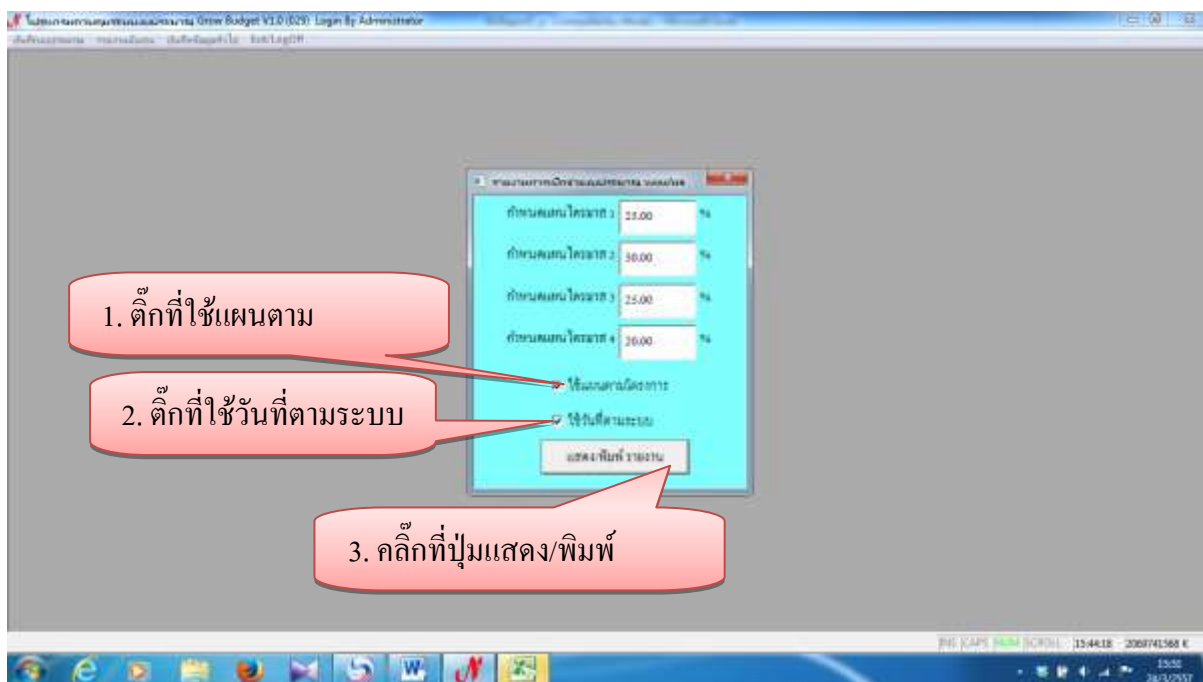

รูปที่ 52

- ตัวอย่างรายงานการเบิกจ่ายงบประมาณ (แผน/ผล)

The screenshot shows an Excel spreadsheet titled 'รายงานการเบิกจ่ายงบประมาณ (แผน/ผล)'. The table has columns for months (ไตรมาส 1, ไตรมาส 2, ไตรมาส 3) and sub-columns for 'แผน' (Plan) and 'ผล' (Actual). Rows 5-17 list various budget items with their respective values.

ไตรมาสที่	POS	ไตรมาส 1			ไตรมาส 2			ไตรมาส 3			
		แผน	ผล	ต่าง	แผน	ผล	ต่าง	แผน	ผล	ต่าง	
5	142,089,900.00	278,429,900.00	89,807,475.00	49,900,560.44	-	89,807,475.00	82,905,798.81	27,880,980.54	89,807,475.00	-	89,807,475.00
6	20,183,430.00	4,214,780.00	1,053,695.00	135,103.65	-	1,053,695.00	728,063.15	72,296.00	1,053,695.00	-	1,053,695.00
7	20,183,430.00	4,028,780.00	1,007,195.00	135,103.65	-	1,007,195.00	728,063.15	72,296.00	1,007,195.00	-	1,007,195.00
8	-	1,038,380.00	259,590.00	116,103.65	-	259,590.00	133,988.00	-4,800.00	259,590.00	-	259,590.00
9	-	518,360.00	129,590.00	116,103.65	-	129,590.00	133,988.00	-4,800.00	129,590.00	-	129,590.00
10	-	80,900.00	22,900.00	-	-	22,900.00	-	-	22,900.00	-	22,900.00
11	-	229,000.00	56,250.00	-	-	56,250.00	-	-	56,250.00	-	56,250.00
12	-	35,000.00	8,750.00	-	-	8,750.00	-	-	8,750.00	-	8,750.00
13	-	170,000.00	42,500.00	-	-	42,500.00	-	-	42,500.00	-	42,500.00
14	-	822,020.00	205,505.00	-	3,200.00	205,505.00	286,464.15	53,096.00	205,505.00	-	205,505.00
15	-	822,020.00	205,505.00	-	3,200.00	205,505.00	286,464.15	53,096.00	205,505.00	-	205,505.00
16	-	200,000.00	50,000.00	-	-	50,000.00	-	-	50,000.00	-	50,000.00
17	-	200,000.00	50,000.00	-	-	50,000.00	-	-	50,000.00	-	50,000.00

รูปที่ 53

2. บันทึกข้อมูลทั่วไป

2.1 บันทึกข้อมูลหลัก

The screenshot shows a software window titled 'โปรแกรมควบคุมการเบิกจ่ายงบประมาณ (Gover Budget) V1.0 (200)'. A dropdown menu is open, showing a list of budget items. A red callout box points to the menu with the text: '1. เลือกที่บันทึกข้อมูลหลัก แล้วคลิกข้อมูลประเภท'.

รูปที่ 54

- ก็จะปรากฏหน้าจอขึ้น

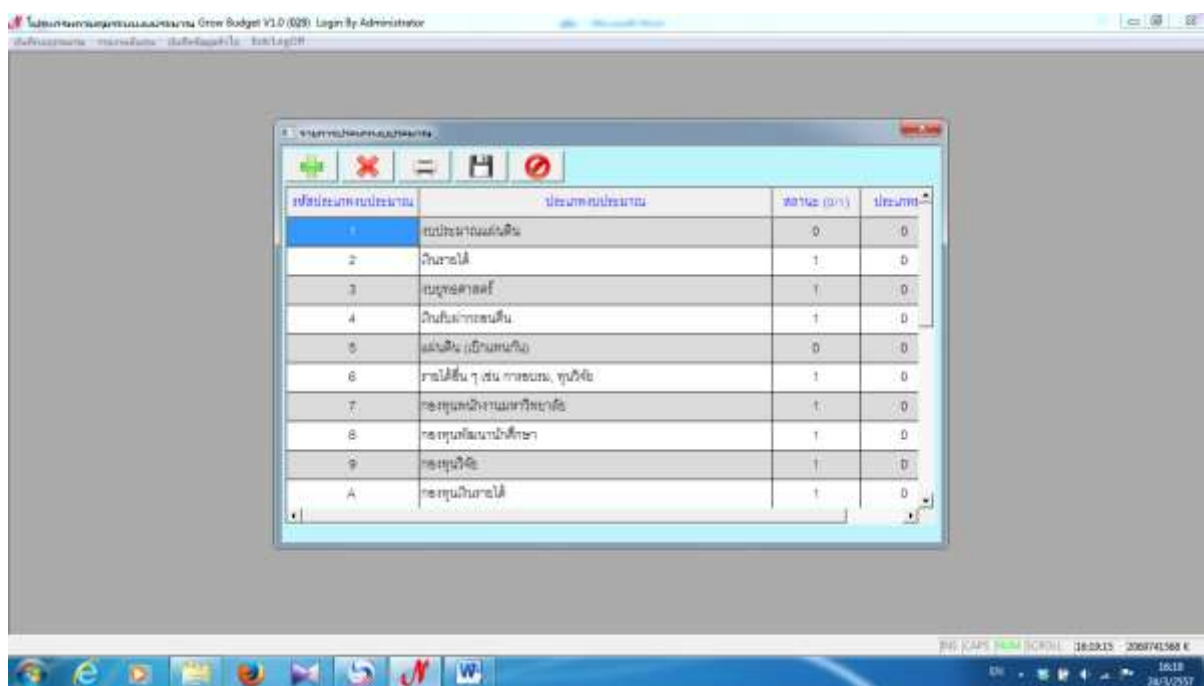

รูปที่ 55

- การเพิ่มรายการประเภทงบประมาณ

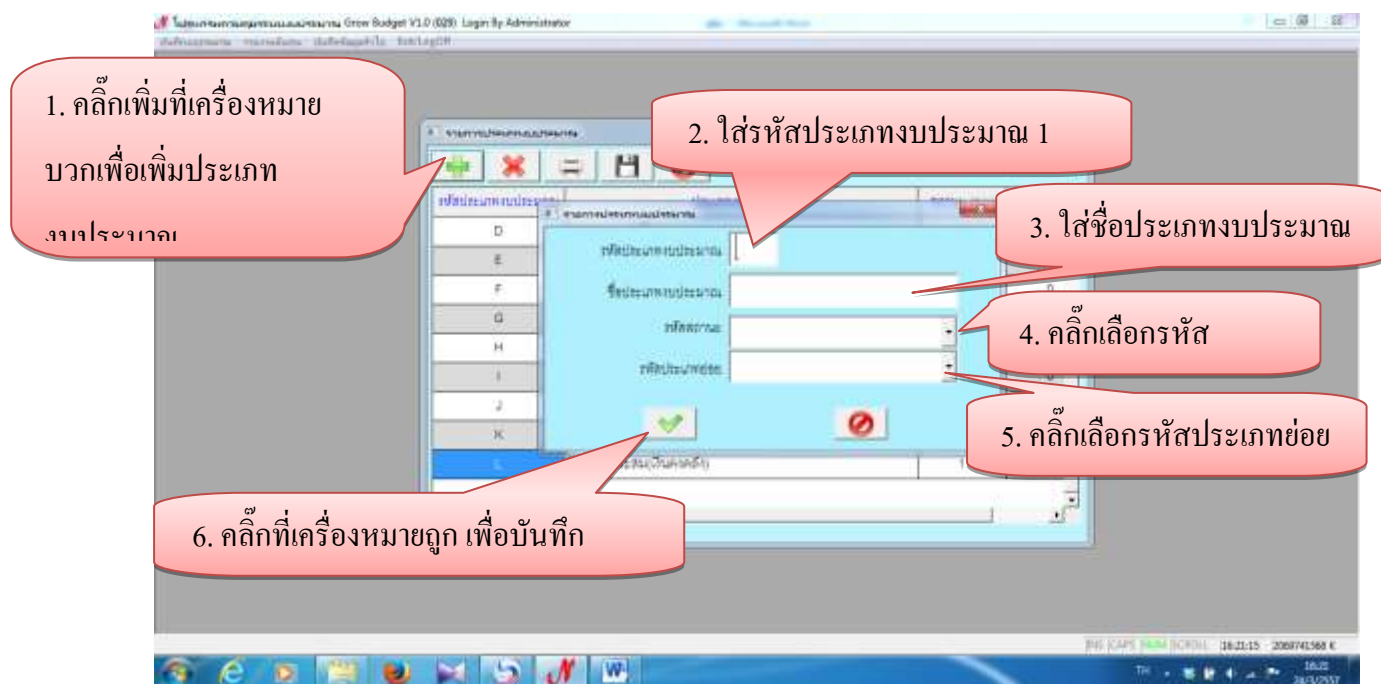

รูปที่ 56

1. คลิกที่รายชื่อที่ต้องการจะลบ

2. คลิกที่เครื่องหมายกากบาทเพื่อต้องการลบ

3. คลิกที่เครื่องปริ้นเพื่อปริ้น

4. คลิกที่ save เพื่อเก็บข้อมูล

5. คลิกปิดหน้าจอ

รหัส	ประเภท	ปริมาณ	ราคา	รวม
D	ยาฆ่า	0	0	0
E		1	0	0
F		1	0	0
G		0	0	0
H	เงินปันผลอีกสี่หมื่นปีงบประมาณ พ.ศ. 2555 (แผ่นดิน)	0	0	0
I	เงินปันผลอีกสี่หมื่นปีงบประมาณ พ.ศ. 2556 (ชายใต้)	1	0	0
J	เงินปันผลอีกสี่หมื่นปีงบประมาณ พ.ศ. 2556 (ชายใต้)	1	0	0
K	เงินปันผลว่างๆ	1	0	0
L	เงินปันผลว่างๆ	1	0	0

รูปที่ 57